Сдать квартиру за 30 000 рублей на Ново-Садовая улица, 157

Самарская область, Самара, Ново-Садовая улица, 157

Российская

30 000 Р в месяц

33.00 м^2	18.00 м^2	6.00 м^2	4 из 9
Общая	Жилая	Кухня	Этаж

Сдаётся однокомнатная квартира на 4-ом этаже, общей площадью 33 м2. В квартире есть всё для проживания (холодильник, стир. машина, утюг, гладильная доска, кондиционер, кровать, стол, стулья, прикроватные тумбы, водонагреватель) В шаговой доступности остановки общественного транспорта, магазины. Оплата 30 000 т.р (ку включены) + счетчики электричества. Собственник рассматривает возможность проживания с маленькими породами собак. Показ квартиры только в будни пн-чт.

0 с 04.07.2025, обновлен 04.07.2025

Продавец: Собственник

Телефон: +79171287615

Характеристики

Количество комнат	1	Тип дома	кирпичный
Этаж	4	Этажей всего	9
Площадь жилая	18.00 кв. м	Площадь кухни	6.00 кв. м
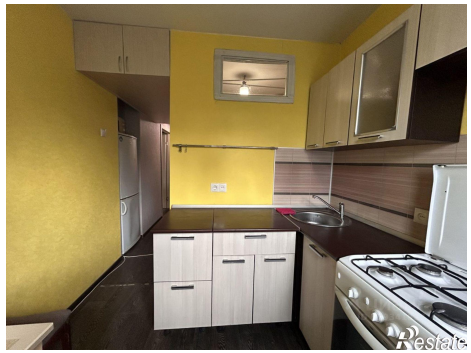
https://samara.restate.ru/obj/arenda-odnokomnatnoy-kvartiri-novo-sadovaya-ulica-157-18232222248/