Купить квартиру за 5 790 000 рублей на Краснодонская улица, 33

Самарская область, Самара, Краснодонская улица, 33

Безымянка

5 790 000 Р
137 857Р за м^2

42.00 м^2	13.00 м^2	15.00 м^2	6 из 8
Общая	Жилая	Кухня	Этаж

Номер объекта: 113247 Менеджер объекта: Фаттахова Алсу Продается квартира в ЖК Возрождение, это новый современный, малоэтажный жилой комплекс включающий в себя подземный паркинг, закрытую территорию с детской и спортивной площадкой, зоной для прогулок и отдыха, посторонние не пройдут, а дети смогут спокойно играть во дворе даже без взрослых. Дом сдан. Документы на руках. Отделка в квартире черновая, установлены радиаторы отопления, осуществлен ввод электрического кабеля, сделана стяжка пола в с/у с гидроизоляцией, окна двухкамерные, остекление балконов легкие алюминиевые раздвижки серого цвета, входная дверь трехконтурная не требующая замены. Дополнительные помещения на первом этаже для хранения детских колясок и велосипедов. Комплекс расположен вблизи пересечения крупных транспортных артерий Самары — пр. Кирова и ул. Победы. В пятиминутной пешеходной доступности находятся остановки автобусов, троллейбусов и трамваев. А в 15 минутах прогулочного шага расположена станция метро Безымянка . Звоните прямо сейчас и приходите на просмотр.

0 с 04.07.2025, обновлен 04.07.2025

Продавец: Собственник

Телефон: +79318955436

Характеристики

Количество комнат	1	Этаж	6
Этажей всего	8	Площадь жилая	13.00 кв. м
Площадь кухни	15.00 кв. м		

https://samara.restate.ru/obj/prodazha-odnokomnatnoy-kvartiri-krasnodonskaya-ulica-33-18232224644/

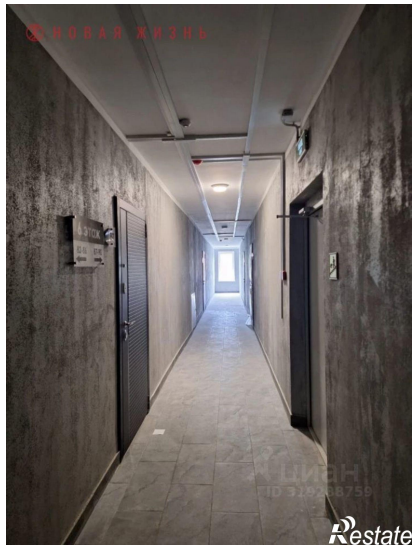

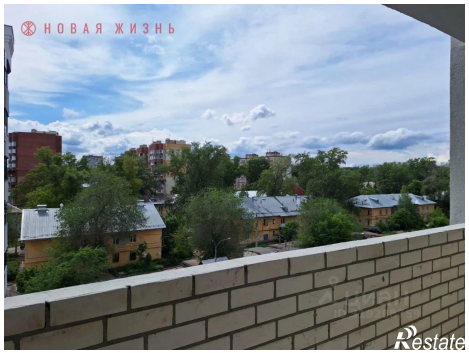

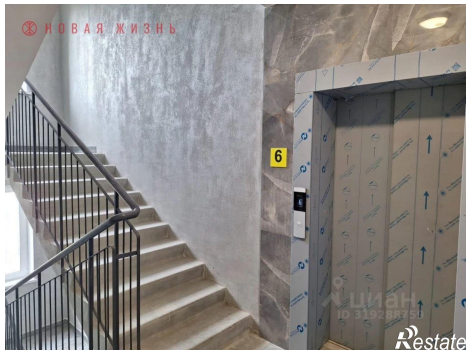

НОВАЯ ЖИЗНЬ
ЖК ВОЗРОЖДЕНИЕ
ИНФОРМАЦИЯ
Restate

Restate