Сдать квартиру за 20 000 рублей на ул Ташкентская, 228

Самарская область, Городской округ Самара, Самара, ул Ташкентская, 228

Безымянка

20 000 Р в месяц

36.00 м^2	10.00 м^2	10.00 м^2	6 из 9
Общая	Жилая	Кухня	Этаж

Сдается просторная однокомнатная квартира на длительный срок. Общая площадь 36м2, жилая комната 19м2. Этаж 6. В квартире есть мебель и техника - посудомоечная машина - стиральная машина - микроволновая печь - холодильник - кондиционер - удобный двухспальный диван - встроенный гардероб - телевизор При необходимости оставим посуду. Подъезд чистый без посторонних запахов, в подъезде мусоропровод, новый лифт. Карман на 3 квартиры, закрывается на ключ. В кармане есть шкаф для вещей. Вид из окна на двор и детскую площадку, прямо за домом расположена аллея для прогулок. Удобное место для проживания с детьми, в шаговой доступности детские сады, школа, магазины и аптеки. Двор очень тихий. Залог за 1 месяц, возвращаем при выезде или берём, как оплату за последний месяц проживания.

0 с 04.07.2025, обновлен 04.07.2025

Продавец: Собственник

Телефон: +79198176197

Характеристики

Количество комнат	1	Тип дома	панельный
Этаж	6	Этажей всего	9
Площадь жилая	10.00 кв. м	Площадь кухни	10.00 кв. м

https://samara.restate.ru/obj/arenda-odnokomnatnoy-kvartiri-ul-tashkentskaya-228-18232224680/

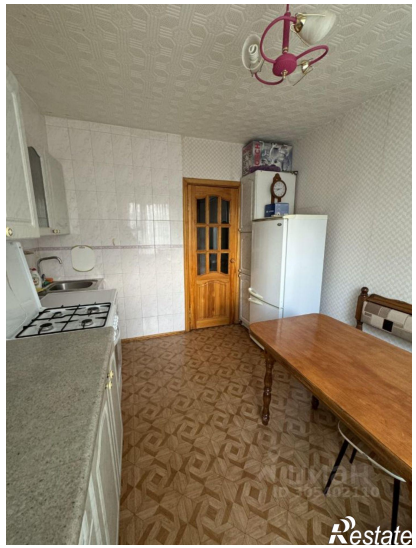

Restate

Restate