Купить квартиру за 8 499 000 рублей на улица Карла Либкнехта, 6

Самарская область, Самара, улица Карла Либкнехта, 6

Алабинская

8 499 000 Р
188 867Р за м^2

45.00 м^2	20.00 м^2	12.00 м^2	15 из 17
Общая	Жилая	Кухня	Этаж

Продается уютная однокомнатная квартира на улице Карла Либкнехта, 6 в Самаре. Общая площадь квартиры составляет 45 кв. м, из которых 20 кв. м отведено под жилую зону, а 12 кв. м занимает просторная кухня. Квартира расположена на 15 этаже 17-этажного дома, построенного в 2014 году. Высокие потолки в 3 метра создают ощущение простора и света. В квартире выполнен дизайнерский ремонт, что делает ее особенно привлекательной. Удобная планировка с отдельным санузлом и одной лоджией, окна выходят как на улицу, так и во двор, поэтому в квартире всегда светло и уютно. Квартира полностью готова для комфортного проживания остается только заехать и наслаждаться. Дом находится в отличном состоянии, с двумя пассажирскими лифтами, что особенно удобно для жителей верхних этажей. Для автомобилей предусмотрена наземная парковка. Дом оборудован пандусом, что делает его доступным для всех категорий граждан. Район, в котором расположена квартира, отличается развитой инфраструктурой. В пешей доступности находятся детские сады, клиники и магазины, что делает проживание здесь максимально удобным и комфортным. Метро Российская находится в 22 минутах ходьбы, что позволяет легко добраться до других районов города. Продажа осуществляется без обременений, возможна ипотека. Все документы готовы к сделке ...

0 с 06.07.2025, обновлен 06.07.2025

Продавец: Собственник

Телефон: +79178267203

Характеристики

Количество комнат	1	Тип дома	панельный
Этаж	15	Этажей всего	17
Площадь жилая	20.00 кв. м	Площадь кухни	12.00 кв. м

https://samara.restate.ru/obj/prodazha-odnokomnatnoy-kvartiri-ulica-karla-libknexta-6-18232242083/

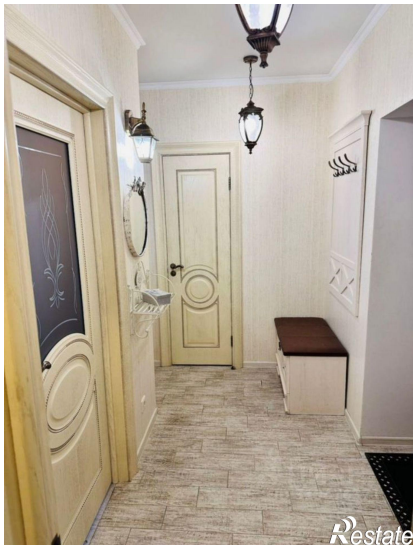
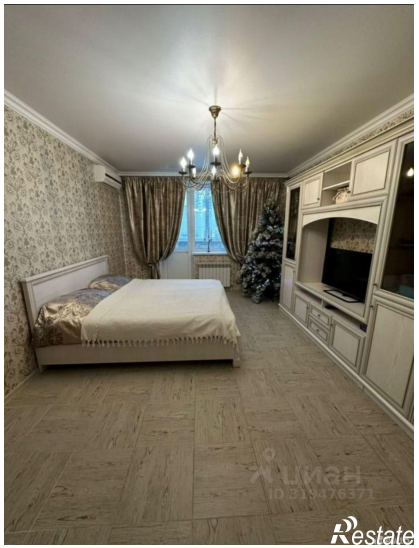
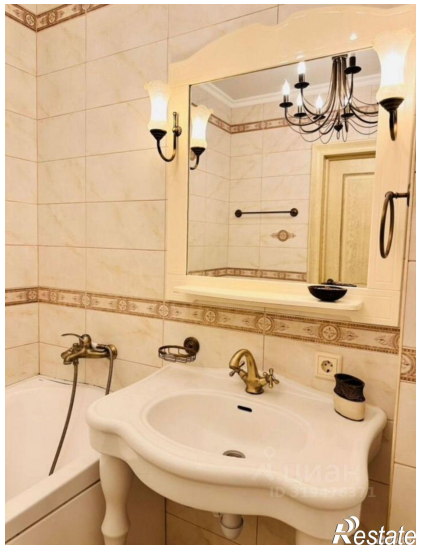

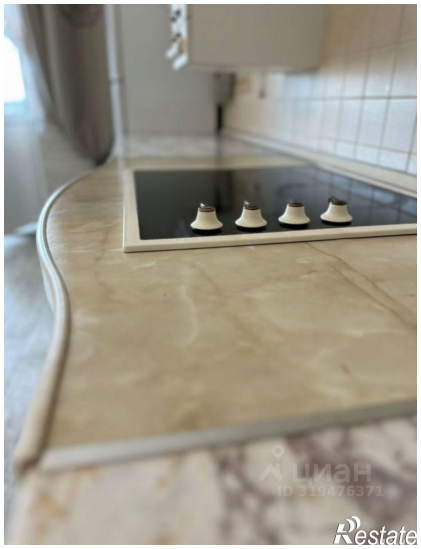

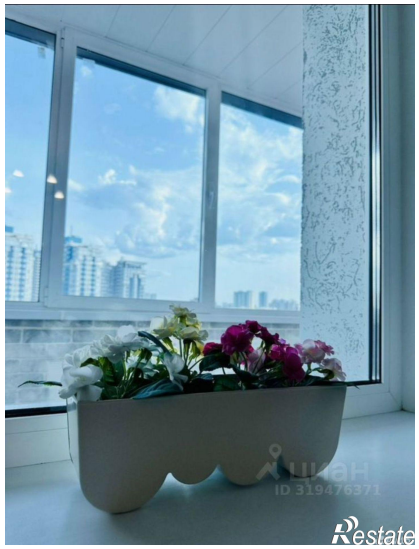

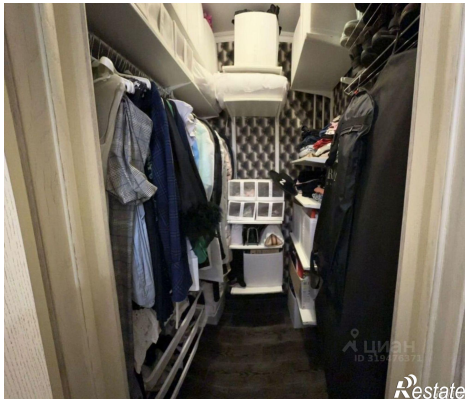
ЦИАН
ID 319476375
Restate

Restate