Сдать квартиру за 33 000 рублей на Московское шоссе, 12

Самарская область, Самара, Московское шоссе, 12

Московская

33 000 Р в месяц

56.00 м^2	34.00 м^2	8.00 м^2	1 из 5
Общая	Жилая	Кухня	Этаж

Уютная, просторная двухкомнатная квартира, сталинка, комнаты 20 кв.м и 14 кв.м, раздельные. Санузел раздельный. Тихий двор, хорошая транспортная развязка. Под окном современный, уютный сквер только что после реновации. Горячая вода есть всегда - автоматизированная газовая колонка. Во дворе всегда есть парковочные места.

0 с 06.07.2025, обновлен 07.07.2025

Продавец: Собственник

Телефон: +79871676883

Характеристики

Количество комнат	2	Этаж	1
Этажей всего	5	Площадь жилая	34.00 кв. м
Площадь кухни	8.00 кв. м		
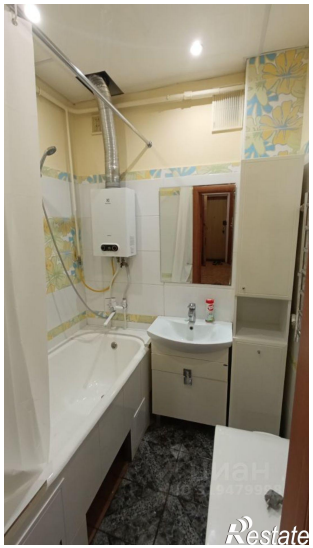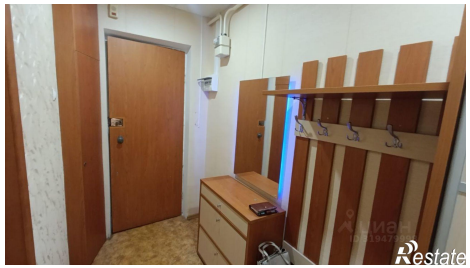
https://samara.restate.ru/obj/arenda-dvuhkomnatnoy-kvartiri-moskovskoe-shosse-12-18232243404/