Купить квартиру за 3 300 000 рублей на улица Мориса Тореза, 21

Самарская область, Самара, улица Мориса Тореза, 21

Гагаринская

3 300 000 Р
110 000Р за м^2

30.00 м^2	18.00 м^2	5.00 м^2	5 из 5
Общая	Жилая	Кухня	Этаж

Арт. 109738276 Продаётся однокомнатная квартира на пятом этаже панельного дома. без перепланировки. Из окон открывается вид во двор, что обеспечивает тишину и спокойствие. В квартире требуется ремонт, но это даёт возможность создать интерьер по своему вкусу. Кухня компактная, оснащена новой газовой плитой и новой газовой колонкой. Ванная комната совмещенная. трубы водоснабжения и водоотведения новые, заменены в 2025 году. Парковка открытая во дворе, что позволяет легко найти место для автомобиля. Удобная транспортная развязка. Метро в шаговой доступности Московская , Гагаринская . Рядом детский сад, школа, Медицинский университет, магазины, ТЦ, Автостанция Аврора .Звоните!

0 с 07.07.2025, обновлен 07.07.2025

Продавец: Собственник

Телефон: +79893054551

Характеристики
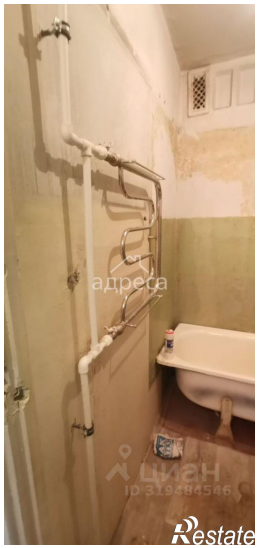
Количество комнат	1	Тип дома	панельный
Этаж	5	Этажей всего	5
Площадь жилая	18.00 кв. м	Площадь комнат	18.00 кв. м
Площадь кухни	5.00 кв. м