Сдать квартиру за 20 000 рублей на ул Стара Загора, 281

Самарская область, Городской округ Самара, Самара, ул Стара Загора, 281

Безымянка

20 000 Р в месяц

30.00 м^2	18.00 м^2	6.00 м^2	3 из 5
Общая	Жилая	Кухня	Этаж

КОМИССИЯ 50 ПРОЦЕНТОВ. Сдается однокомнатная квартира. В квартире есть всё необходимое для комфортной жизни. Удобный выезд на Стара Загоры и ул. Алма-Атинскую, рядом все необходимые продуктовые магазины. Арендная плата 20000 + коммуналные платежи. Залог 10000 Немного о нас: - Оплата наших услуг проводится единовременно , по факту вашего заселения. - У нас интернет агентство, а значит не нужно тратить свое время на поездки в офис. Все встречи происходят в выбранном клиентом жилом помещении.

0 с 07.07.2025, обновлен 07.07.2025

Продавец: Собственник

Телефон: +79322058553

Характеристики
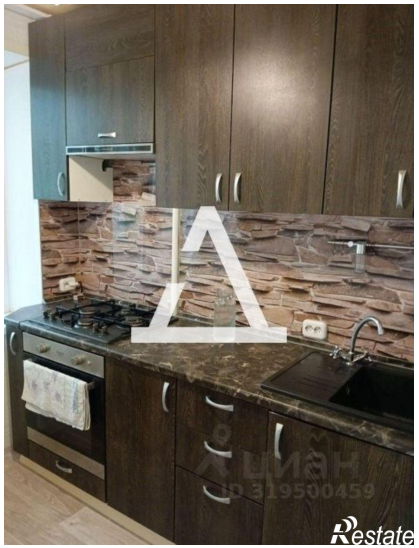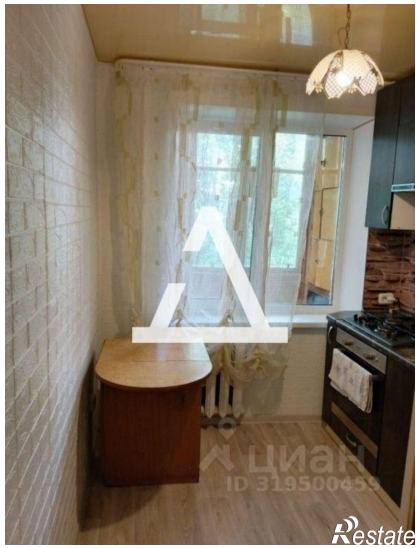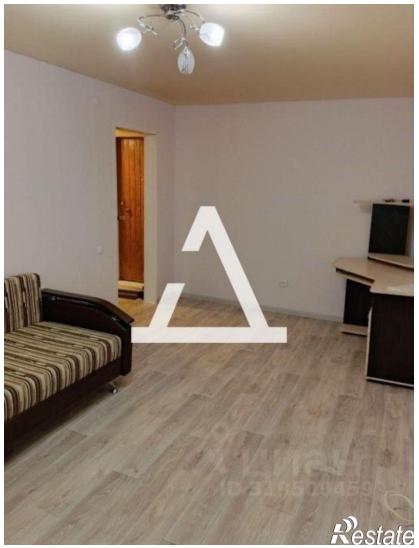
Количество комнат	1	Этаж	3
Этажей всего	5	Площадь жилая	18.00 кв. м
Площадь кухни	6.00 кв. м