Сдать квартиру за 35 000 рублей на ул Георгия Димитрова, 108А

Самарская область, Городской округ Самара, Самара, ул Георгия Димитрова, 108А

Безымянка

35 000 Р в месяц

47.00 м^2	40.00 м^2	5.00 м^2	5 из 23
Общая	Жилая	Кухня	Этаж

Сдается квартира в новостройке. Напрямую от собственника. Квартира сейчас свободная ,после ремонта. Цена указана при условии бронирования на длительный срок. Квартира светлая, просторная, уютная и технологичная. Только после ремонта, делали для себя, техника и мебель вся новая: - Микроволновка - Холодильник - Телевизор (экран 40 дюймов и встроенная система Алиса) - Совмещенный санузел - Диван - Кондиционер - Сетки на окнах - Оборудованное рабочее место - Роутеры - Утепленный балкон - Умный домофон (видеофиксация через мобильное приложение) - Стиральная машина - Отдельное место под гардеробную - возможно покупка кровати при необходимости. Рядом: -Детская площадка (во дворе) -Продуктовые (магнит, пятерочка) и хозяйственные магазины -В шаговой доступности рынок Шапито. - Фитнес-клуб -Поликлинника -Аптеки и вет.аптека -В шаговой доступности Лесопарк имени 60-летия Советской власти -Рестораны, кафе, пиццерии. Территория закрытая, въезд через шлагбаум. На территории в ночное время суток есть подсветка. Также на территории есть закрытая баскетбольная площадка + оборудованное место для занятия спортом: брусья, турники и тд. Из окон открывается красивый вид на стадион, который также в ночное время суток подсвечивается. Хорошая шумоизоляция ...

0 с 07.07.2025, обновлен 07.07.2025

Продавец: Собственник

Телефон: +79179400394

Характеристики

Количество комнат	1	Этаж	5
Этажей всего	23	Площадь жилая	40.00 кв. м
Площадь кухни	5.00 кв. м		

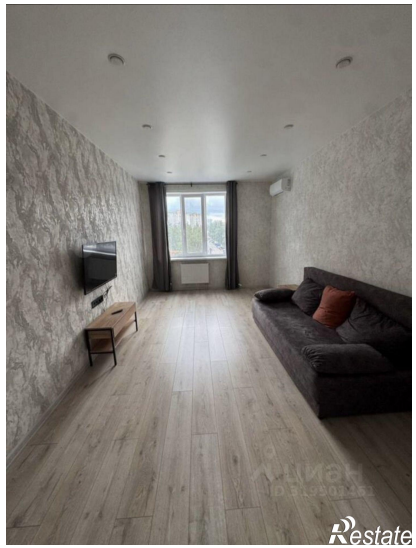

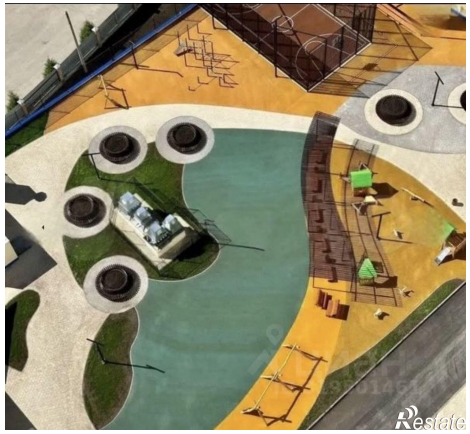

Restate

Restate