Сдать квартиру за 30 000 рублей на ул Антонова-Овсеенко, 51

Самарская область, Городской округ Самара, Самара, ул Антонова-Овсеенко, 51

Спортивная

30 000 Р в месяц

42.00 м^2	22.00 м^2	11.00 м^2	7 из 15
Общая	Жилая	Кухня	Этаж

Предлагается в аренду отличная однокомнатная квартира со всей бытовой техникой и посудой, огромная утепленная лоджия, большая просторная комната и кухня, все есть для проживания.Хороший район с развитой инфраструктурой и транспортом,рядом ТЦ Космопорт, торгово-экономический колледж, учебные заведения, рынок на Антонова Овсеенко.Коммунальные услуги включены в стоимость аренды,кроме воды и электроэнергии, которая будет оплачиваться по счетчикам,а так же в отопительный сезон плата за отопление. Комиссия агенству платится один раз при вселении, никаких дополнительных расходов и заранее предоплат нет. Сдается на длительный срок добропорядочным арендаторам.

2 с 08.07.2025, обновлен 08.07.2025

Продавец: Собственник

Телефон: +79871656379

Характеристики

Количество комнат	1	Тип дома	кирпичный
Этаж	7	Этажей всего	15
Площадь жилая	22.00 кв. м	Площадь кухни	11.00 кв. м
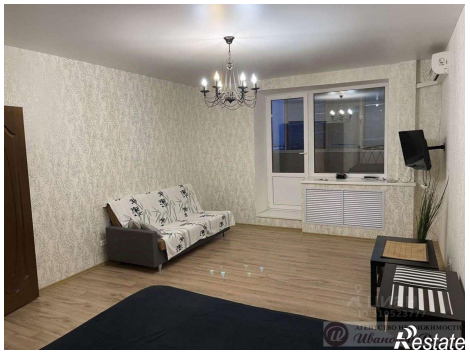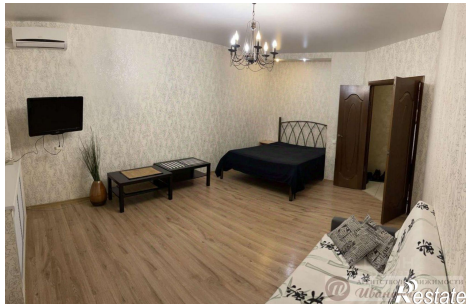
https://samara.restate.ru/obj/arenda-odnokomnatnoy-kvartiri-ul-antonova-ovseenko-51-18232254121/