Купить квартиру за 3 200 000 рублей на б-р Ивана Финютина, 51

Самарская область, Городской округ Самара, Самара, б-р Ивана Финютина, 51

Безымянка

3 200 000 Р
96 970Р за м^2

33.00 м^2	18.00 м^2	8.00 м^2	2 из 3
Общая	Жилая	Кухня	Этаж

Специалист объекта - Мухамедова Оксана. Для Вас 1-к квартира в Кошелеве по адресу ул. Ивана Финютина, д. 51 2-й этаж чистого и уютного 3-х этажного дома Эргономичная планировка включает: - Комната 18 м2 - Кухня 8 м2 полностью оборудована всей необходимой мебелью и техникой, так же имеет выход на французский балкон. - В санузле выполнен ремонт в современном стиле, что добавит удобства в повседневную жизнь В квартире остается вся мебель и техника! Отличная инфраструктура района: рядом детский сад, школа, поликлиника, все необходимые магазины (в том числе ТЦ МЕГА) и пункты выдачи. В шаговой доступности площадь с фонтаном и остановки общественного транспорта Быстрый выход на сделку! Приглашаем Вас на просмотр! Звоните прямо сейчас! Ответственность агентства при осуществлении профессиональной деятельности риэлтора застрахована САО ВСК.

0 с 08.07.2025, обновлен 08.07.2025

Продавец: Собственник

Телефон: +79318955159

Характеристики

Количество комнат	1	Этаж	2
Этажей всего	3	Площадь жилая	18.00 кв. м
Площадь кухни	8.00 кв. м		

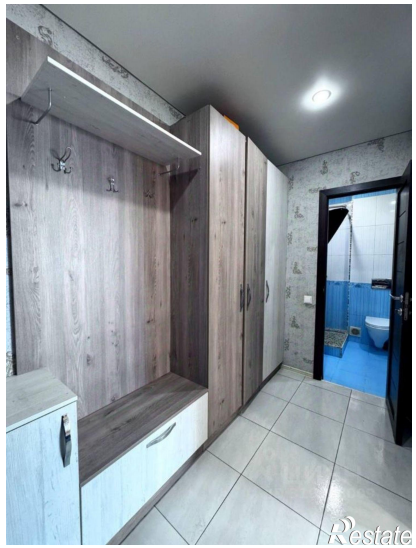
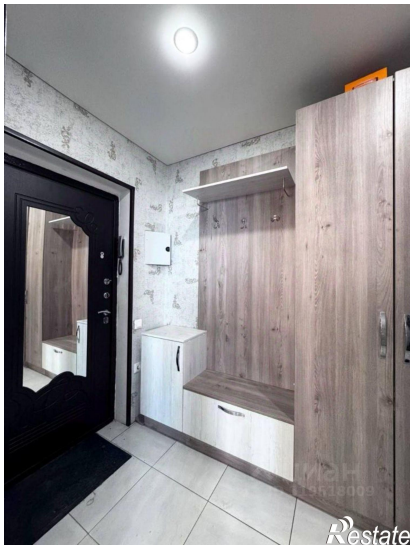
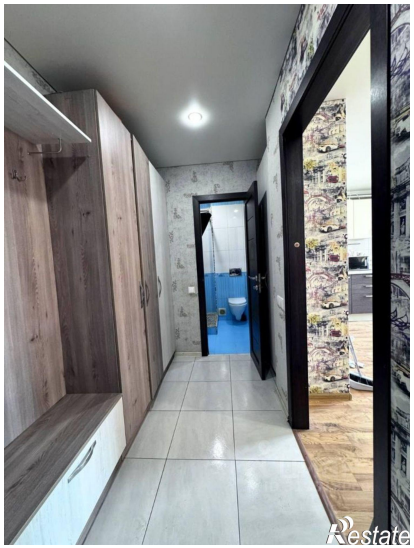

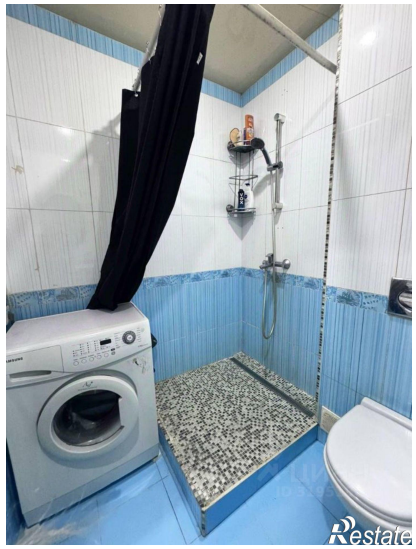
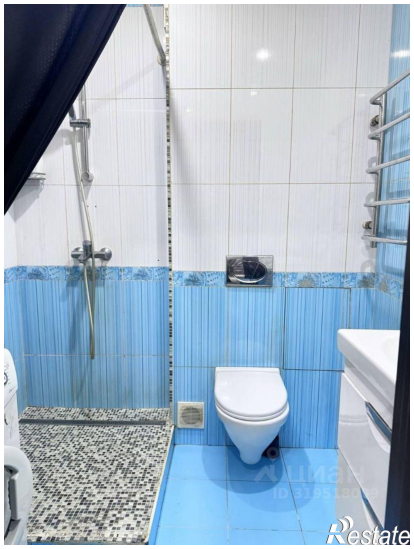

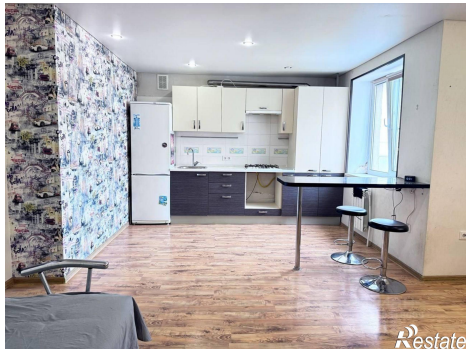

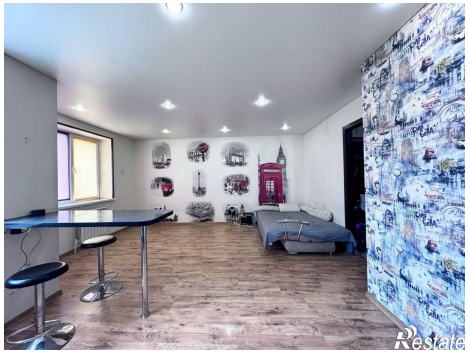
Restate

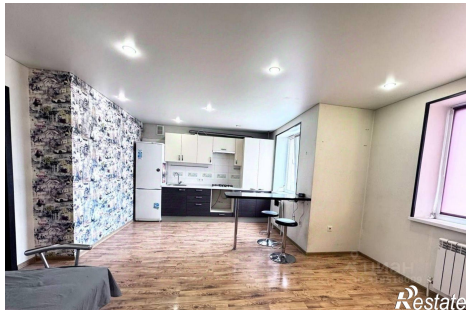
Restate