Купить квартиру за 3 000 000 рублей на Ташкентская улица, 121

Самарская область, Самара, Ташкентская улица, 121

Безымянка

3 000 000 Р
103 448Р за м^2

29.00 м^2	17.00 м^2	5.00 м^2	6 из 9
Общая	Жилая	Кухня	Этаж

Продается однокомнатная Квартира. Теплая, просторная. Большая прихожая. Трубы новые, пластиковые окна. В комнате натяжной потолок. Остается вся мебель, кухонный гарнитур. Готовая квартира на сдачу. Дом расположен в районе с развитой инфраструктурой. В шаговой доступности школа, детский сад, рынок продуктовый и вещевой. Рядом большое разнообразие магазинов. Отличная транспортная развязка. Один взрослый собственник.

0 с 08.07.2025, обновлен 08.07.2025

Продавец: Собственник

Телефон: +79198051321

Характеристики

Количество комнат	1	Тип дома	панельный
Этаж	6	Этажей всего	9
Площадь жилая	17.00 кв. м	Площадь кухни	5.00 кв. м

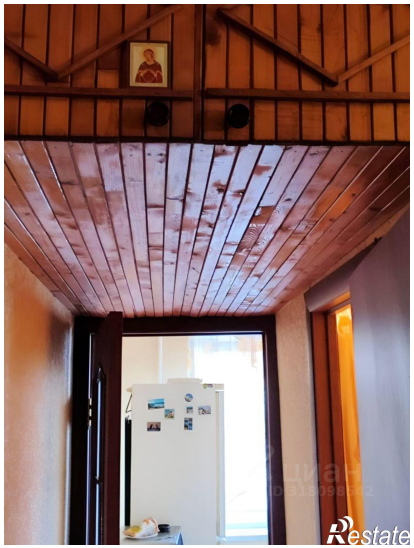
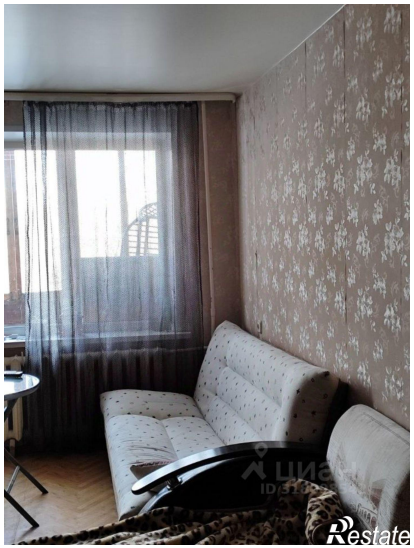

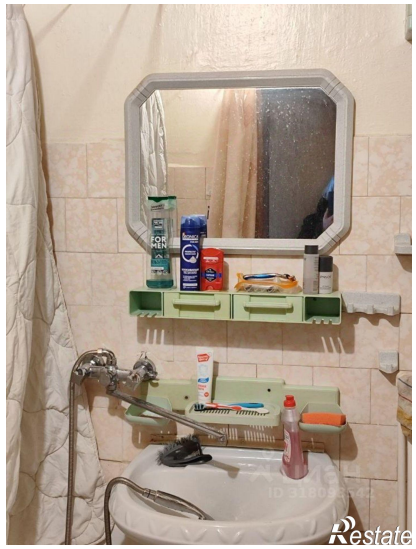

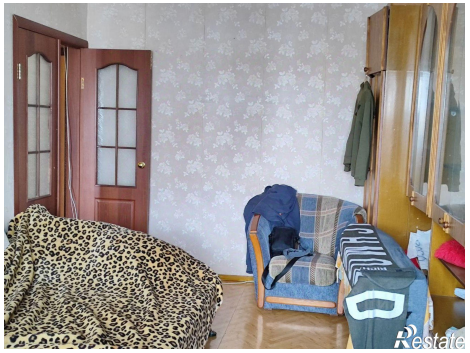

Restate

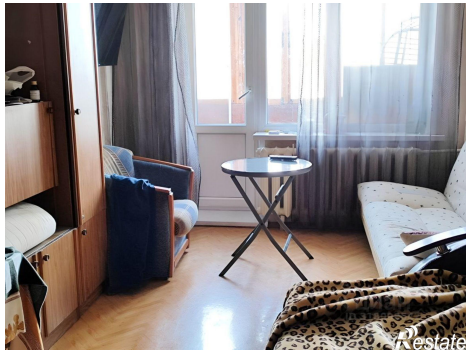
Restate