Купить квартиру за 3 790 000 рублей на улица Гагарина, 117

Самарская область, Самара, улица Гагарина, 117

Спортивная

3 790 000 Р
126 333Р за м^2

30.00 м^2	18.90 м^2	5.00 м^2	2 из 5
Общая	Жилая	Кухня	Этаж

Продам уютную 1-комнатную квартиру, на 2 этаже 5 этажного дома, на ул.Гагарина, д.117, пересечение с ул.Карбышева, площадью без учёта балкона 30,1 кв.м, комната 18,9 кв.м, кухня 5,4 кв.м, теплая, светлая, с/у совмещенный в плитке, хорошее состояние, стеклопакеты, натяжные потолки, железная дверь, застекленный балкон ПВХ. В квартире есть всё для комфортного проживания, заезжай и живи (всё, что есть в квартире, остаётся)! Тихий уютный двор с детской и спортивной площадками. Удобное месторасположение, рядом остановки, детсад, школа, магазины, банки, до метро Спортивная 400 метров, в шаговой доступности филиал ЦУМ Самара (Самара М), ТК КОСМОПОРТ и т.д. Один взрослый собственник, в собственности более 5-ти лет, без обременений и долгов, прямая продажа, ипотеку рассматриваю. Отличный вариант для собственного проживания или для сдачи в аренду.

0 с 08.07.2025, обновлен 08.07.2025

Продавец: Собственник

Телефон: +79179501214

Характеристики

Количество комнат	1	Тип дома	панельный
Этаж	2	Этажей всего	5
Площадь жилая	18.90 кв. м	Площадь комнат	18.90 кв. м
Площадь кухни	5.00 кв. м		

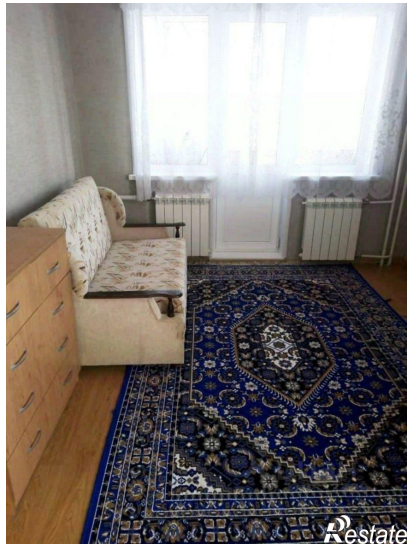
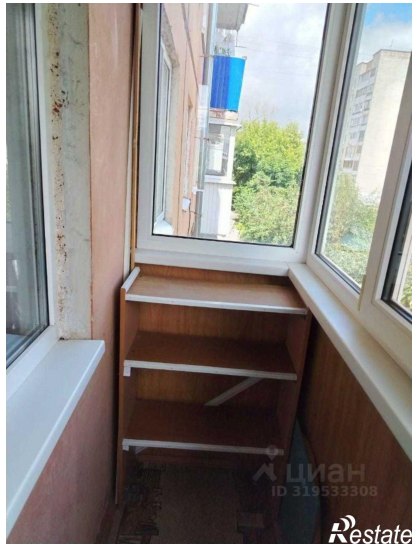
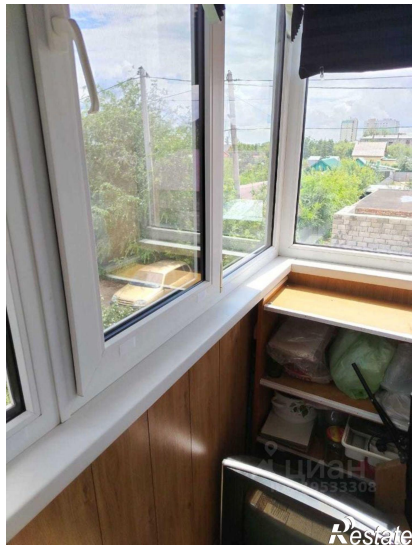
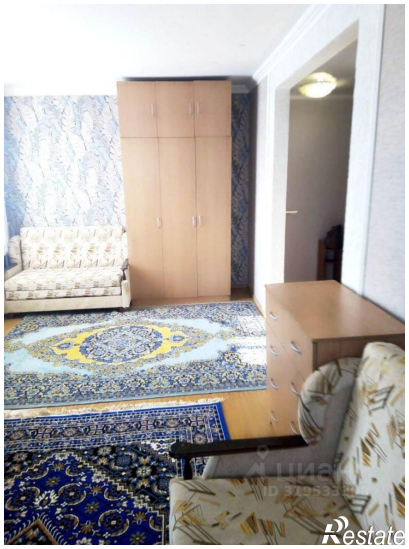
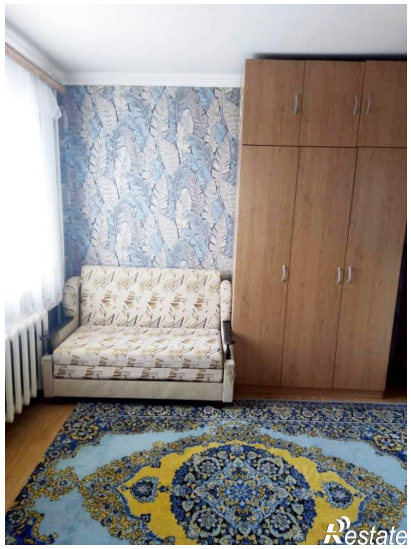

Restate

Restate