Купить квартиру за 4 300 000 рублей на Красноглинское шоссе, 19

Самарская область, Самара, Красноглинское шоссе, 19

Безымянка

4 300 000 Р

102 381Р за м^2

42.00 м^2	27.00 м^2	5.00 м^2	5 из 5
Общая	Жилая	Кухня	Этаж

Около дома детская площадка и парковка. Доступность магазинов : пятёрочка в 5 минутах ходьбы,а так же красное и белое,аптеки в 7 минутах. До остановки транспорта идти также 7 минут. Так же около дома находится красноглинский районный суд и школа. В 15 минутах ходьбы находится два детских сада. До больниц 20 минут. В 2018 году дом был утеплен и сделан фасад. В 2020 была перекрыта(полностью обновлена) крыша дома. При продаже мебель из квартиры забирается . В квартире за 10 лет был сделан ремонт под себя (натяжные потолки,замена межкомнатных дверей(,так же заменены все батареи ,поставлены пластиковые окна , частично заменена электрика,сделан балкон. Адекватные соседи Просьба звонить с 9:00 до 17:00

0 с 08.07.2025, обновлен 08.07.2025

Продавец: Собственник

Телефон: +79179505871

Характеристики

Количество комнат	2	Этаж	5
Этажей всего	5	Площадь жилая	27.00 кв. м
Площадь кухни	5.00 кв. м		

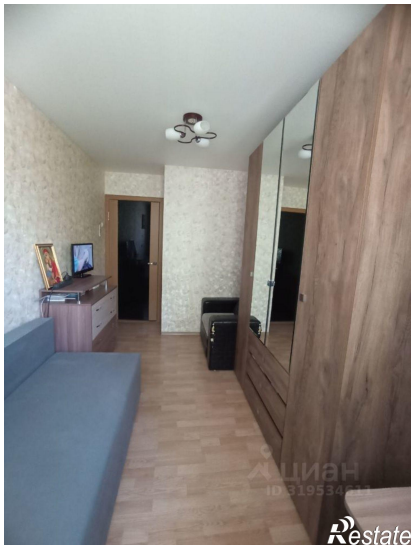

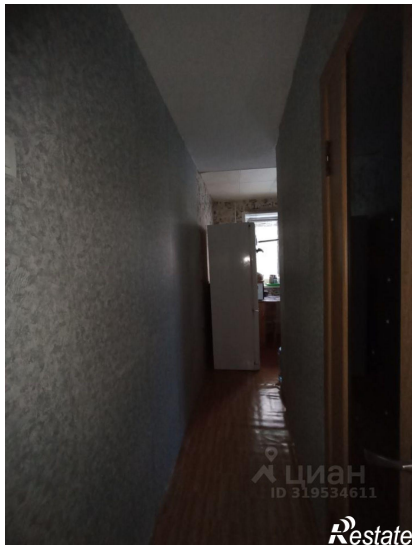
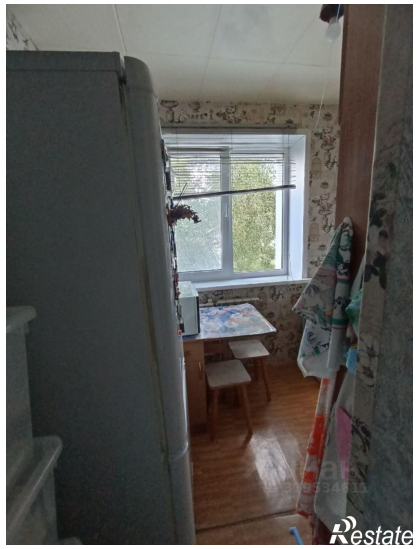
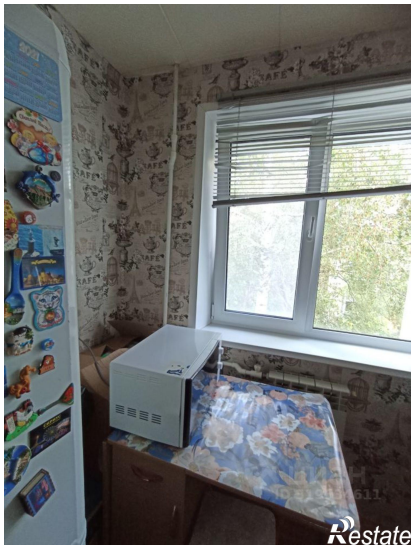
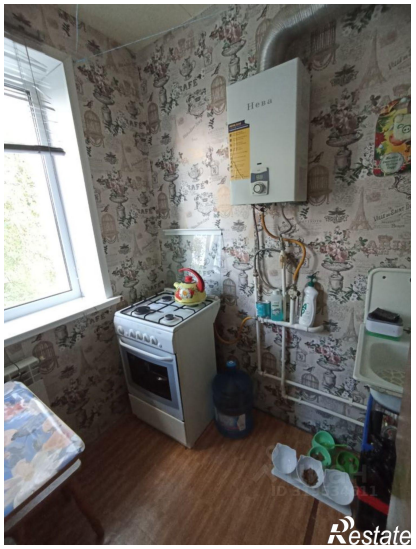
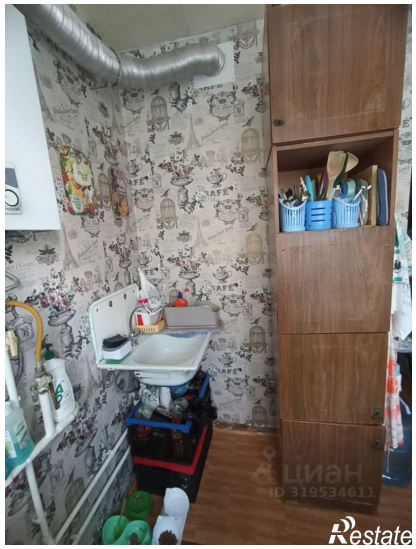

ЦИАН
ID 319534611
Restate

ЦИАН
ID 319534611
Restate