Сдать квартиру за 25 000 рублей на ул Казачья, 27

Самарская область, Городской округ Самара, Самара, ул Казачья, 27

Алабинская

25 000 Р в месяц

35.00 м^2	18.00 м^2	8.00 м^2	11 из 16
Общая	Жилая	Кухня	Этаж

Сдаётся 1-квартира на длительный срок. Квартира с панорамным видом на волжские широты. Курить в квартире запрещено, без домашних животных. В квартире есть все удобства и бытовая техника, 2 телевизора.

4 с 08.07.2025, обновлен 08.07.2025

Продавец: Собственник

Телефон: +79337835254

Характеристики

Количество комнат	1	Тип дома	кирпичный
Этаж	11	Этажей всего	16
Площадь жилая	18.00 кв. м	Площадь кухни	8.00 кв. м
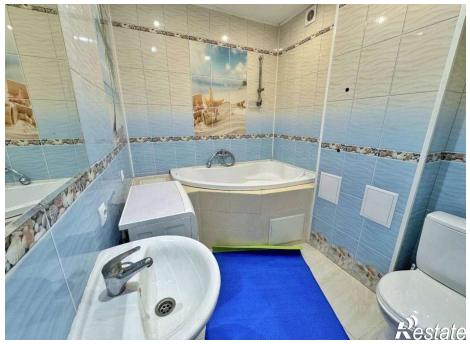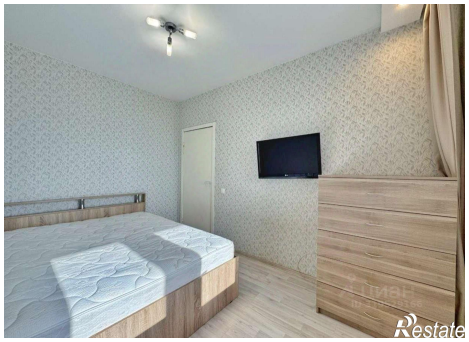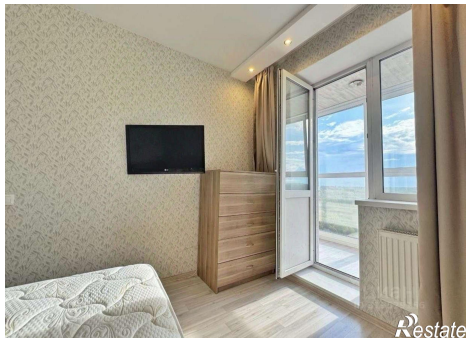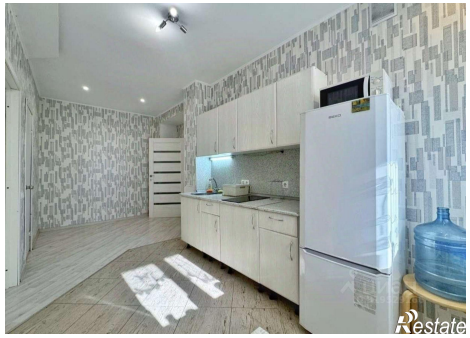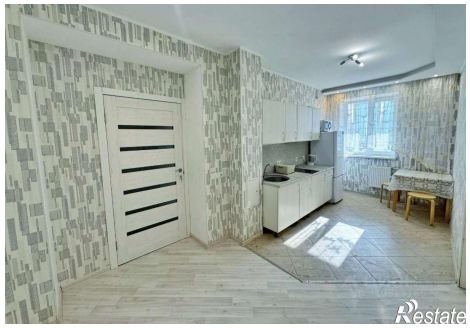
https://samara.restate.ru/obj/arenda-odnokomnatnoy-kvartiri-ul-kazachya-27-18232257167/