Сдать квартиру за 30 000 рублей на Южное шоссе, 11

Самарская область, Самара, Южное шоссе, 11

Советская

30 000 Р в месяц

55.00 м^2	35.00 м^2	12.00 м^2	2 из 24
Общая	Жилая	Кухня	Этаж

Сдаётся квартира на длительный срок.Квартира с ремонтом, мебелированная.Комнаты смежные. Два санузла: один большой совмещенный с ванной, второй- небольшой. Большая застекленная лоджия, которую можно использовать как кабинет или как место для занятий спортом.

0 с 08.07.2025, обновлен 08.07.2025

Продавец: Собственник

Телефон: +79337835254

Характеристики
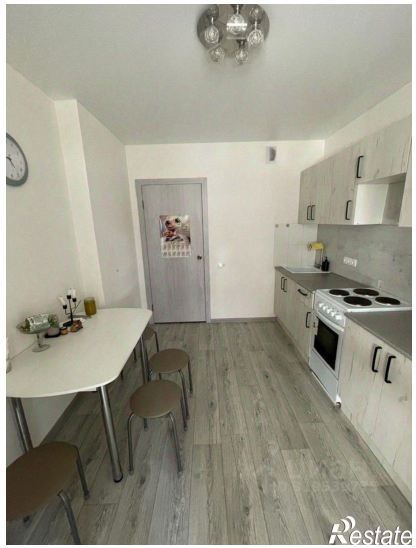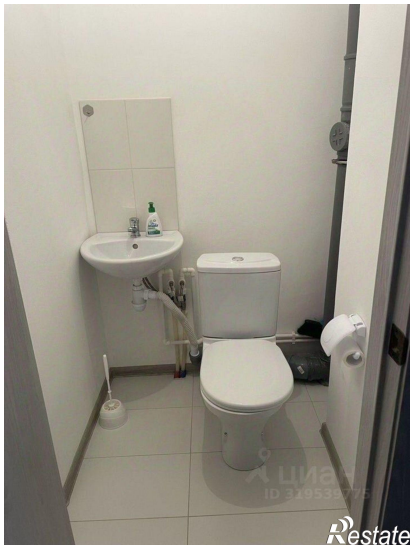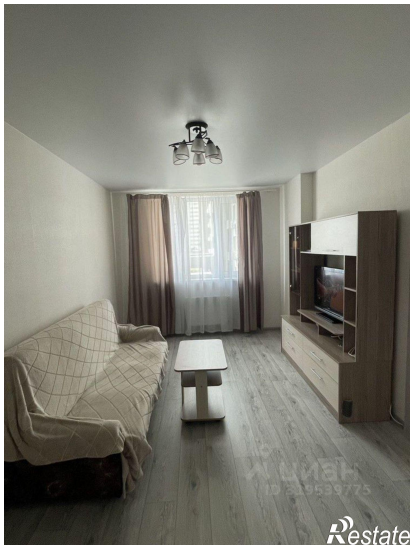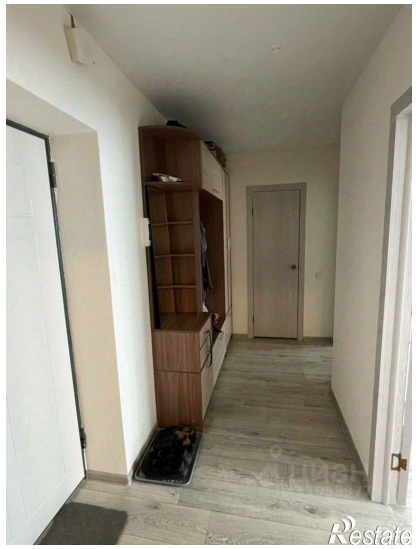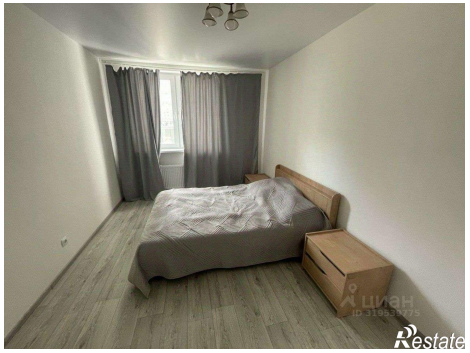
Количество комнат	2	Тип дома	монолитный
Этаж	2	Этажей всего	24
Площадь жилая	35.00 кв. м	Площадь кухни	12.00 кв. м