Купить квартиру за 5 450 000 рублей на Московское (18 км) шоссе, 53

Самарская область, Самара, Московское (18 км) шоссе, 53

Безымянка

5 450 000 Р
151 389Р за м^2

36.00 м^2	13.50 м^2	9.00 м^2	14 из 26
Общая	Жилая	Кухня	Этаж

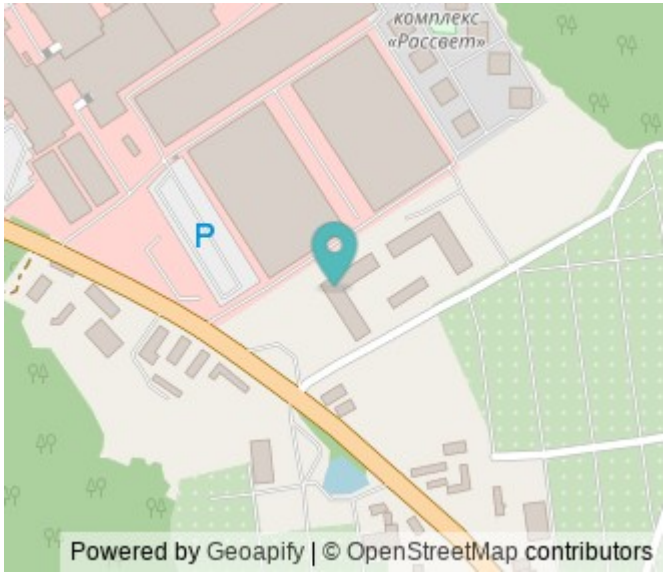

Номер объекта: 100975 Менеджер объекта: Горбунова Виктория Продаётся уютная однокомнатная квартира на 14 этаже монолитного дома 2024 года постройки ЖК Московский по адресу: г. Самара, Московское шоссе, 18-й километр, дом 53. Общая площадь -36 м2 Комната -14 м2 кухня - 9 м2 Санузел - 4.5 м2 Коридор - 6 м2 Балкон - 3.67 м2 Квартира после дизайнерского ремонта, что позволит новым владельцам сразу заехать и наслаждаться уютом без дополнительных вложений и ремонтных работ. Вся мебель и техника остается. В квартире никто не жил. В шаговой доступности , ТРЦ Московский , Максидом, Метро, Фитнесс центр, Территория фитнеса , Самарский Термы , магазин Пятерочка, Магнит. Остановка общественного транспорта в шаговой доступности. Один взрослый собственник. Рассмотрим любую форму оплаты.

0 с 08.07.2025, обновлен 08.07.2025

Продавец: Собственник

Телефон: +79879333017

Характеристики

Количество комнат	1	Этаж	14
Этажей всего	26	Площадь жилая	13.50 кв. м
Площадь кухни	9.00 кв. м		

НОВАЯ ЖИЗНЬ
Restate

НОВАЯ ЖИЗНЬ
Restate

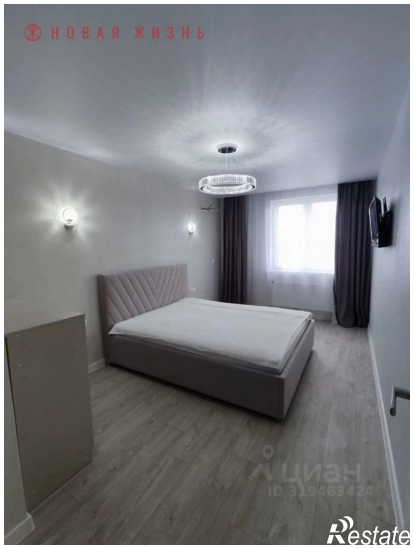
НОВАЯ ЖИЗНЬ
Restate

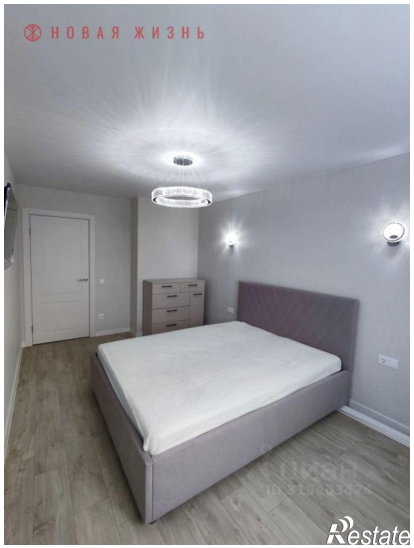
НОВАЯ ЖИЗНЬ
Restate

НОВАЯ ЖИЗНЬ
Restate

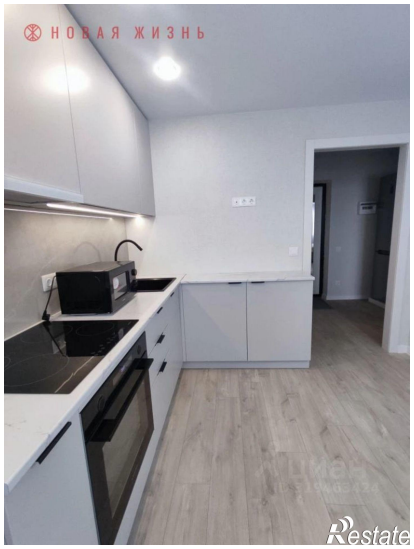
НОВАЯ ЖИЗНЬ
Restate

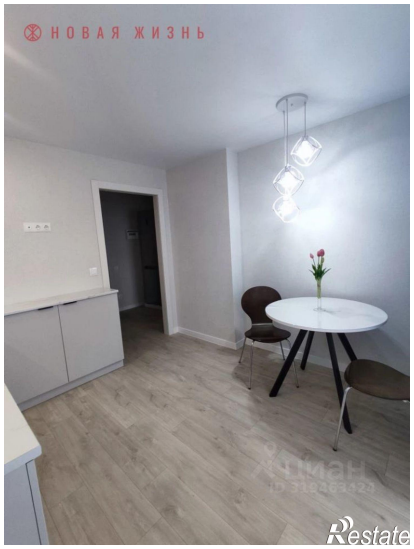
НОВАЯ ЖИЗНЬ
Restate

НОВАЯ ЖИЗНЬ
Restate

НОВАЯ ЖИЗНЬ
ЦИАН
ID 319463424
Restate

НОВАЯ ЖИЗНЬ
ЦИАН
ID 319463424
Restate