Сдать квартиру за 20 000 рублей на Максима Горького улица, 117

Самарская область, Городской округ Самара, Самара, Максима Горького улица, 117

Алабинская

20 000 Р в месяц

35.00 м^2	25.00 м^2	5.00 м^2	3 из 4
Общая	Жилая	Кухня	Этаж

Сдаётся коммунальная квартира на длительный срок.

0 с 09.07.2025, обновлен 09.07.2025

Продавец: Анатолий С

Телефон: +79272087333

Характеристики
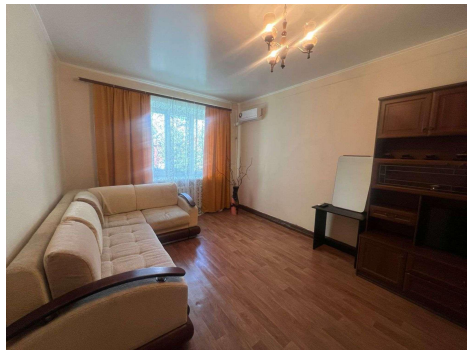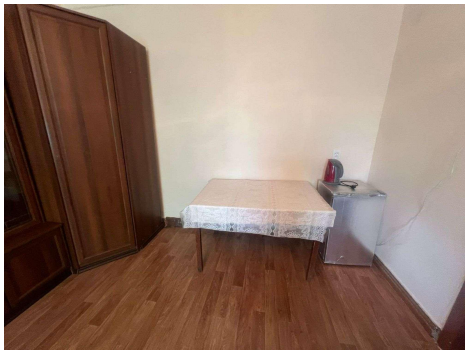
Количество комнат	1	Тип дома	кирпичный
Этаж	3	Этажей всего	4
Состояние объекта	хорошее	Площадь жилая	25.00 кв. м
Площадь кухни	5.00 кв. м