Сдать квартиру за 24 000 рублей на Карла Маркса проспект, 470

Самарская область, Городской округ Самара, Самара, Карла Маркса проспект, 470

Безымянка

24 000 Р в месяц

42.00 м^2	28.00 м^2	9.00 м^2	4 из 9
Общая	Жилая	Кухня	Этаж

Сдаётся квартира на длительный срок.В квартире выполнен косметический ремонт. Комнаты изолированные, что обеспечивает комфорт и приватность. В гостиной установлен кондиционер, а также имеется шкаф и диван. Кухня площадью 8 кв.м оснащена необходимой техникой, включая холодильник и плиту. Ванная комната совмещённая, оборудована современной сантехникой и стиральной.

0 с 09.07.2025, обновлен 09.07.2025

Продавец: Анатолий С

Телефон: +79272087333

Характеристики
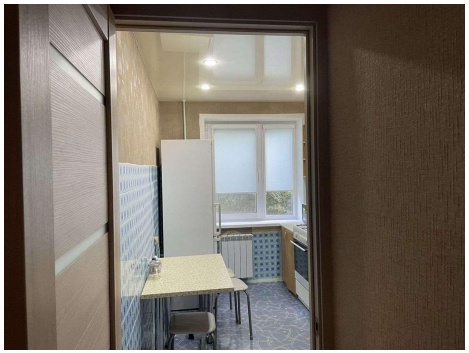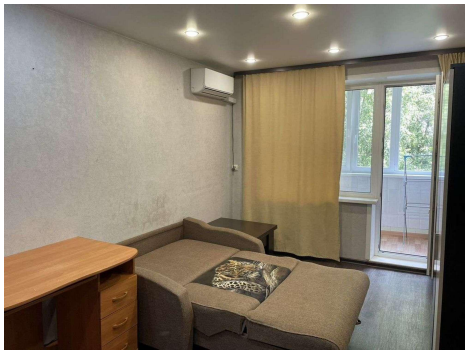
Количество комнат	2	Тип дома	панельный
Этаж	4	Этажей всего	9
Состояние объекта	хорошее	Площадь жилая	28.00 кв. м
Площадь кухни	9.00 кв. м