Купить квартиру за 5 100 000 рублей на Ногина улица, 11

Самарская область, Городской округ Самара, Самара, Ногина улица, 11

5 100 000 Р
102 000Р за м^2

50.00 м^2	35.00 м^2	5.50 м^2	1 из 5
Общая	Жилая	Кухня	Этаж

Продается 3 комнатная квартира хрущевка в кирпичном доме. Две комнаты смежные, а одна отдельная. Сан.узел раздельный. Квартира в приличном состоянии. Окна пластиковые. Радиаторы отопления новые. Трубы сан.техники заменены. Квартира находится в хорошем месте. Рядом находятся : школа, магазины, дет.сад, продуктовый рынок, баня, остановка, парк, дом культуры и т.д. Более подробнее по телефону.

0 с 09.07.2025, обновлен 09.07.2025

Продавец: АН Управа

Телефон: +79277428112

Характеристики
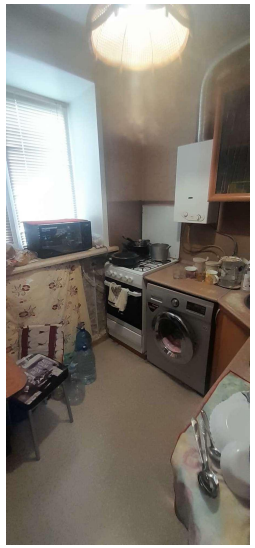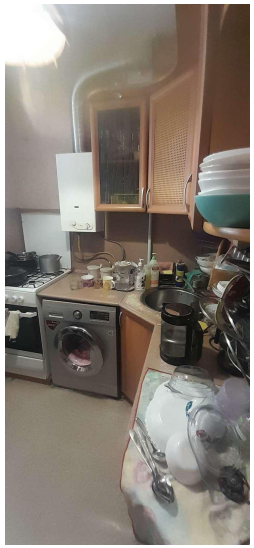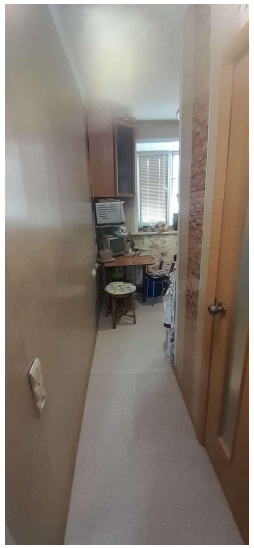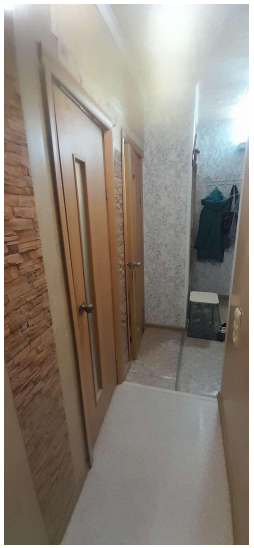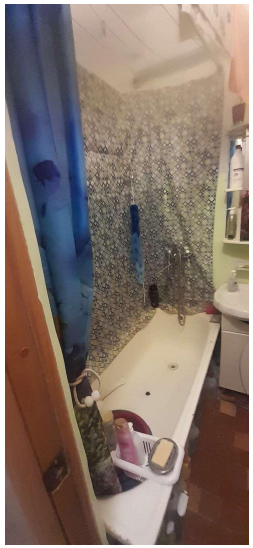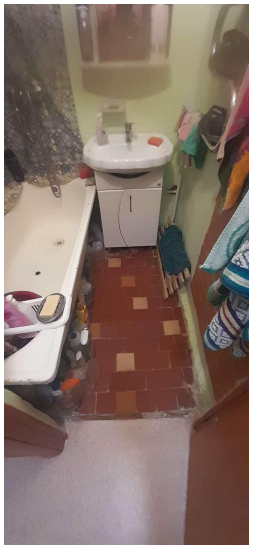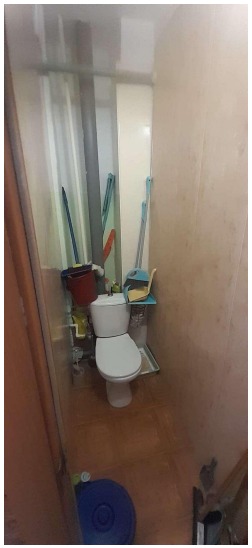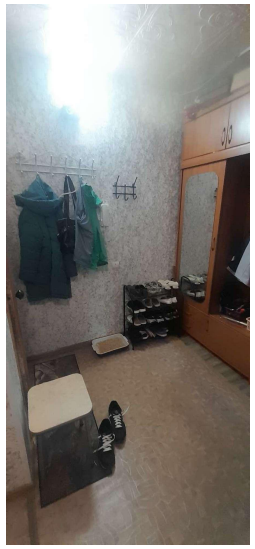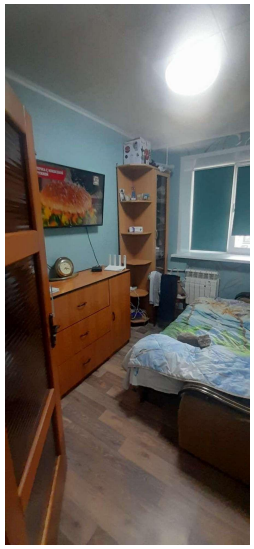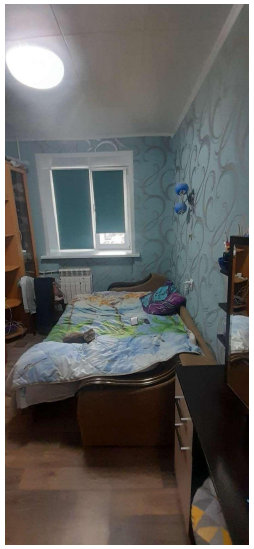
Количество комнат	3	Тип дома	кирпичный
Этаж	1	Этажей всего	5
Состояние объекта	хорошее	Наличие телефона	да
Санузел	раздельный с/у	Площадь жилая	35.00 кв. м
Площадь кухни	5.50 кв. м	Вид из окон	на улицу
Наличие мусоропровода	нет