Купить квартиру за 10 990 000 рублей на Советской Армии улица, 240б

Самарская область, Самара, Советской Армии улица, 240б

Российская

10 990 000 Р
119 457Р за м^2

92.00 м^2	56.00 м^2	15.00 м^2	8 из 10
Общая	Жилая	Кухня	Этаж

Великолепная двухкомнатная квартира. Квартира очень уютная, теплая, просторная, светлая. Две большие комнаты 27 и 28 кв.м, на две стороны. Планировка соответствует плану. Все узаконено. Не угловая. Деревянные стеклопакеты, двери из натурального дерева. Красивый, завораживающий вид из окон. Карман на четыре квартиры. Дом расположен в экологически чистом районе города. Рядом Волга, благоустроенный пляж. В районе развитая инфрастуктура, в шаговой доступности: универсальный комплекс МТЛ Арена (фитнес, бассейн, концертные залы и многое другое), загородный парк, школы, детские сады, клиника Реавиз, супермаркеты. Все необходимые остановки в пешей доступности, хорошая транспортная развязка. Квартира без обременений и долгов. Один взрослый, порядочный собственник. Показываем в любое удобное для вас время. Хотите купить, но еще не продали свою недвижимость? Звоните, рассмотрим варианты взаимозачета , обмена.

0 с 09.07.2025, обновлен 20.08.2025

Продавец: АУМ-Недвижимость

Телефон: +79277252224

Характеристики
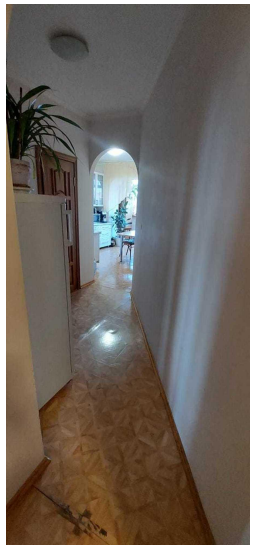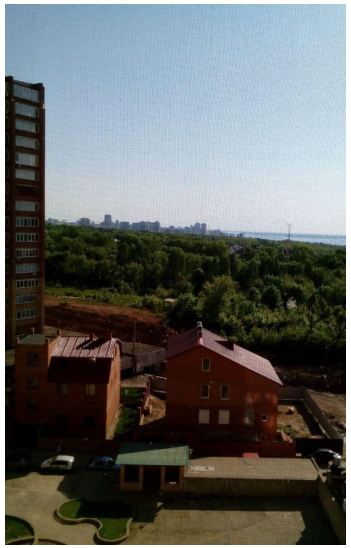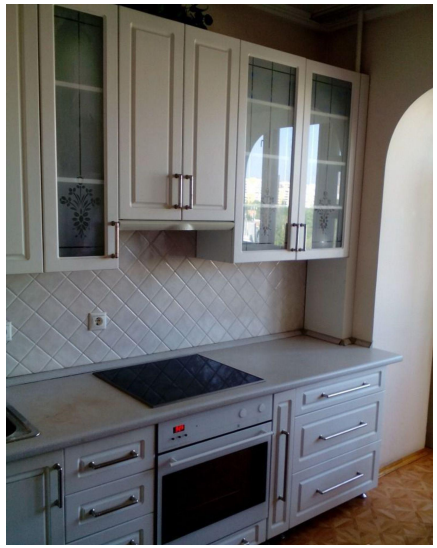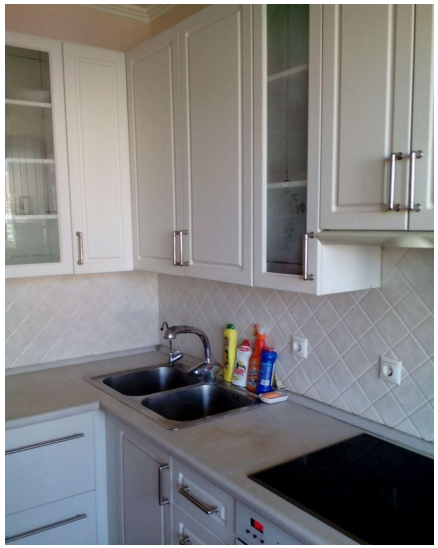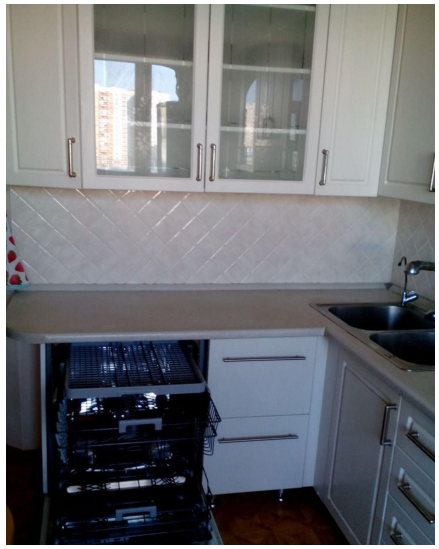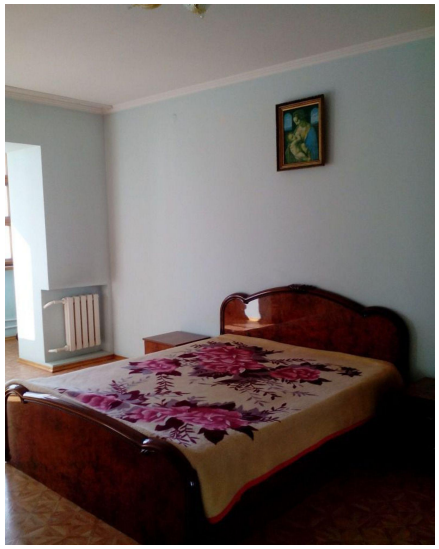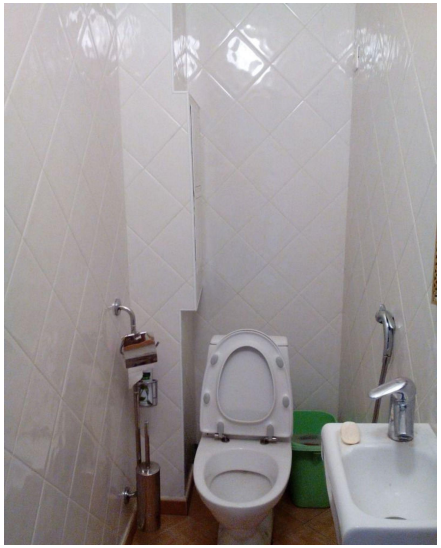
Количество комнат	2	Тип дома	кирпичный
Этаж	8	Этажей всего	10
Состояние объекта	отличное	Наличие телефона	да
Наличие балкона	да	Наличие лифта	пассажирский лифт
Санузел	раздельный с/у	Площадь жилая	56.00 кв. м
Площадь кухни	15.00 кв. м	Вид из окон	на улицу и двор
Наличие мусоропровода	нет