Сдать квартиру за 32 000 рублей на Челюскинцев улица, 14

Самарская область, Городской округ Самара, Самара, Челюскинцев улица, 14

Российская

32 000 Р в месяц

24.20 м²	12.50 м²	4.50 м²	8 из 9
Общая	Жилая	Кухня	Этаж

Сдаётся уютная однокомнатная квартира для истинных ценителей комфорта и стиля! Представьте себе идеальное место, где каждый уголок создан с заботой о вашем комфорте. Эта новая, полностью меблированная квартира именно то, что вы искали! Выполненный по индивидуальному дизайн-проекту ремонт подчеркнёт ваш утончённый вкус и создаст атмосферу уюта и спокойствия. Здесь никто не проживал ранее, и вы сможете стать первым, кто насладится этой уникальной обстановкой. Расположение: Эта квартира идеальный выбор для тех, кто хочет быть в центре событий, не жертвуя при этом уединением и комфортом. Всего в нескольких минутах пешком находятся: Станция метро быстро доберётесь до любого уголка города. Остановки общественного транспорта (трамвай, автобус) всё под рукой. Поликлиника здоровье всегда в приоритете. Разнообразие продуктовых магазинов и рынков все необходимое в шаговой доступности. Всего 10 минут до живописной набережной, где можно насладиться прогулками и свежим воздухом. Это предложение для вас, если вы ищете не просто квартиру, а стильное пространство для жизни. Здесь вы сможете расслабиться после рабочего дня, пригласить друзей на уютные вечера или просто насладиться тишиной и комфортом. Не упустите возможность стать счастливым обладателем этого уникального жилья! Мы ждём вас ...

0 с 09.07.2025, обновлен 09.07.2025

Продавец: Ершов Павел Александрович

Телефон: +79276888869

Характеристики

Количество комнат	1	Тип дома	панельный
Этаж	8	Этажей всего	9
Состояние объекта	хорошее	Площадь жилая	12.50 кв. м
Площадь кухни	4.50 кв. м		

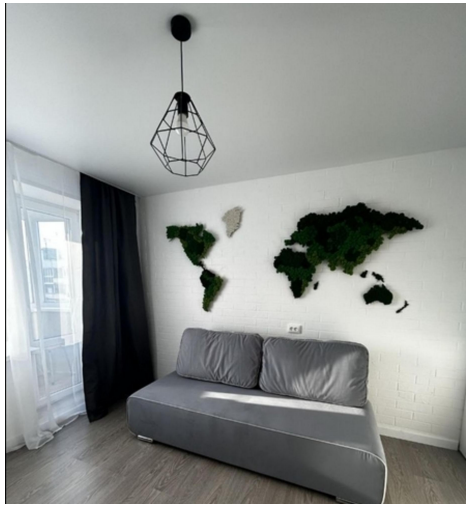
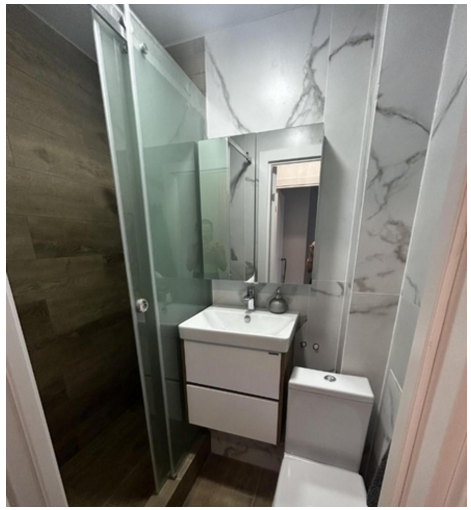
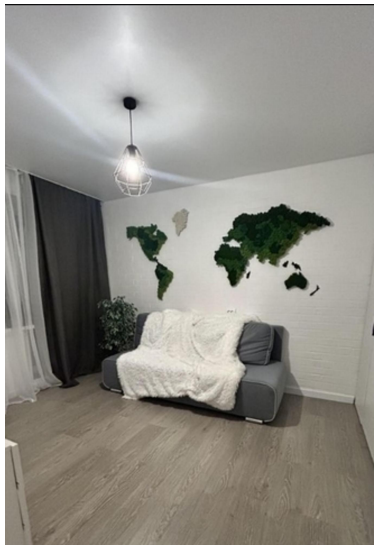
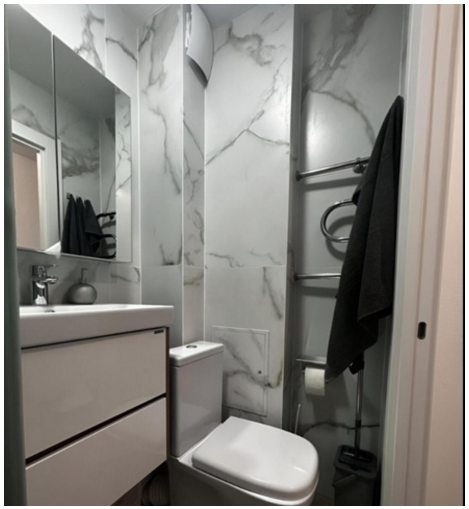
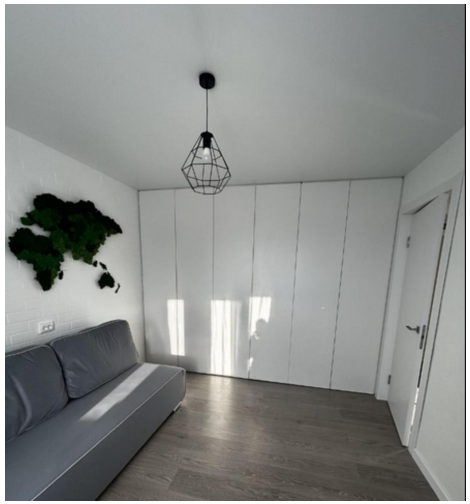

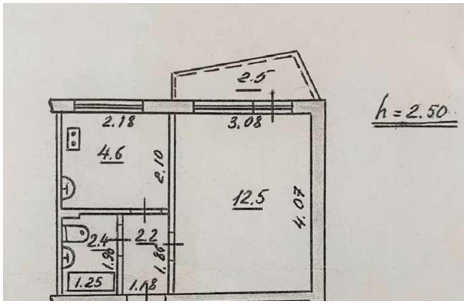
2.5
h = 2.50
2.18
3.08
4.6
2.10
12.5
4.07
2.4
2.2
1.38
1.86
1.25
1.18