Купить квартиру за 2 320 000 рублей на Калининградская улица, 3

Самарская область, Городской округ Самара, Самара, Калининградская улица, 3

2 320 000 Р
108 411Р за м^2

21.40 м^2	13.00 м^2	4.00 м^2	2 из 9
Общая	Жилая	Кухня	Этаж

Продается отличная 1 ком. кв. в Куйбышевском районе гор. Самары. Тип планировки - гостинка, общая площадь 21,4 кв.м. (по документам), комната - 13 кв.м., кухня - 4 кв.м., су - совмещенный (2,5 кв.м.), коридор - 2 кв.м. Квартира - чистая, светлая, аккуратная, можно заехать и жить! Никаких дополнительный вложений в ремонт не требует! Остается: кухня, обеденный стол, вместительный шкаф в жилой комнате, журнальный стол, прихожая. Дом - кирпичный, удачно расположен - в шаговой доступности: администрация, сквер "Нефтяников", сетевые магазины, остановка общественного транспорта, детский сад и бассейн. В доме отличная УК - подъезд чистый, без посторонних запахов + установлено видеонаблюдение. На этаже квартира расположена в начале коридора, контакты с соседями - минимальны. Один взрослый собственник, без долгов и обременения, полная стоимость в договоре. Возможен небольшой торг! Звоните!

0 с 09.07.2025, обновлен 09.07.2025

Продавец: Корсукова Оксана Вениаминовна

Телефон: +79379958495

Характеристики
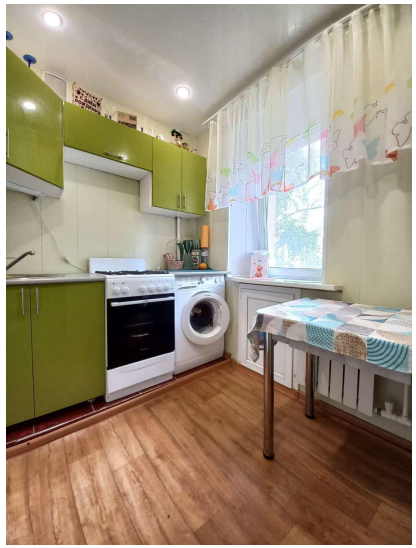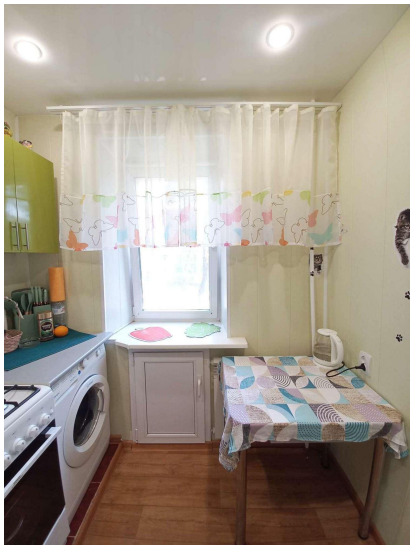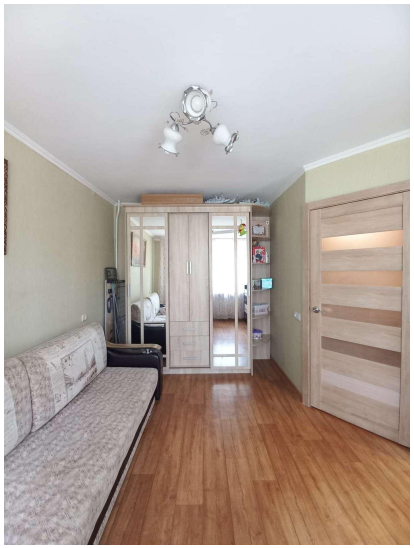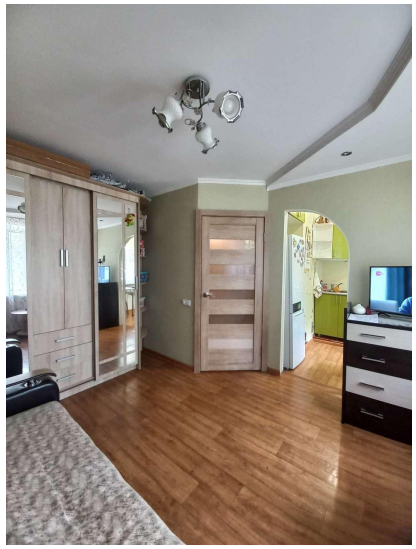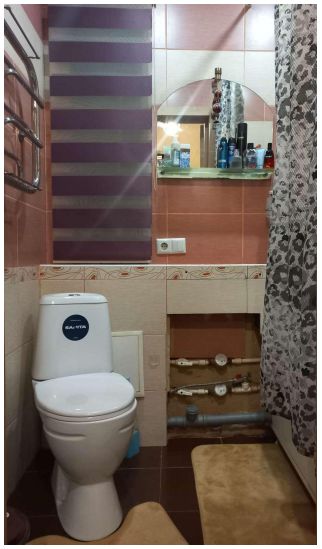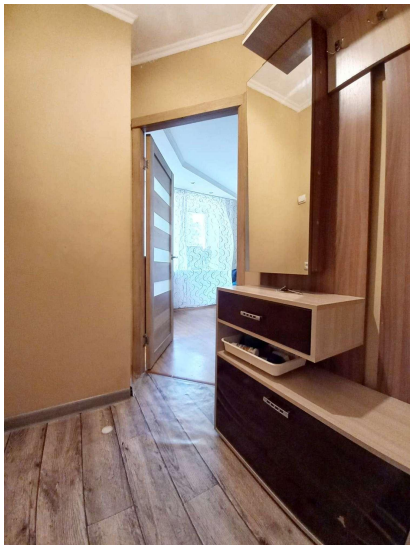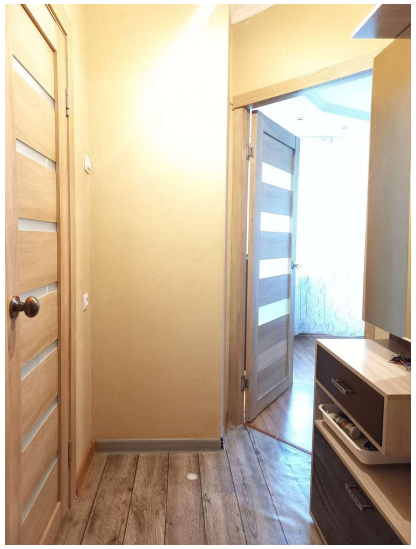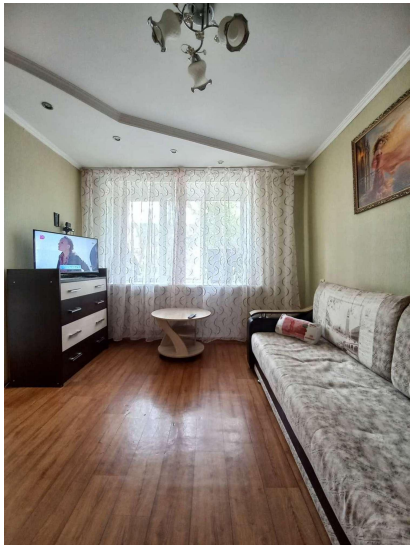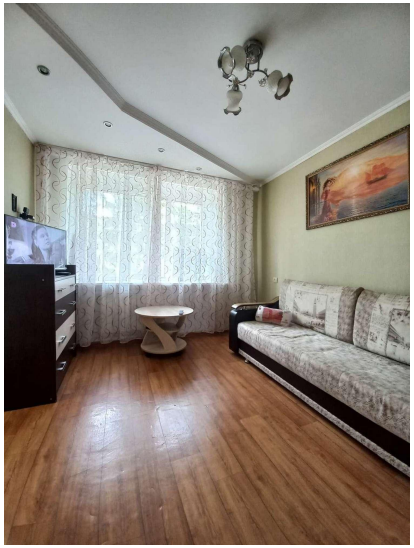
Количество комнат	1	Тип дома	кирпичный
Этаж	2	Этажей всего	9
Наличие телефона	да	Наличие лифта	пассажирский лифт
Санузел	совмещенный с/у	Площадь жилая	13.00 кв. м
Площадь кухни	4.00 кв. м	Отделка	под ключ (чистовая)
Вид из окон	на улицу	Наличие мусоропровода	нет