Сдать квартиру за 35 000 рублей на Ново-Садовая улица, 258

Самарская область, Городской округ Самара, Самара, Ново-Садовая улица, 258

35 000 Р в месяц

56.00 $м^2$	30.00 $м^2$	8.00 $м^2$	3 из 12
Общая	Жилая	Кухня	Этаж

Сдается 2х комнатная квартира с мебелью и техникой на длительный срок.В квартире есть телевизор, кондиционер в зале, холодильник, плита, утюг, микроволновка, чайник, стиралка, посудомойка, двуспальная кровать, диван. Также есть набор посуды: стаканы, кружки, тарелки, столовые приборы, кастрюли.

0 с 09.07.2025, обновлен 09.07.2025

Продавец: Полянская Ева

Телефон: +79608316971

Характеристики
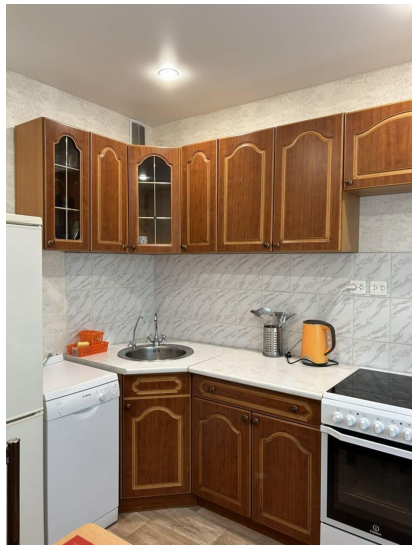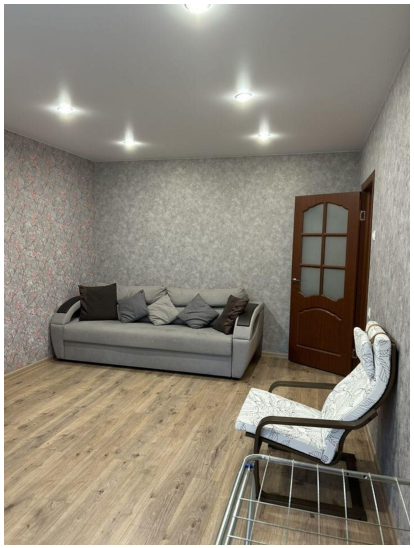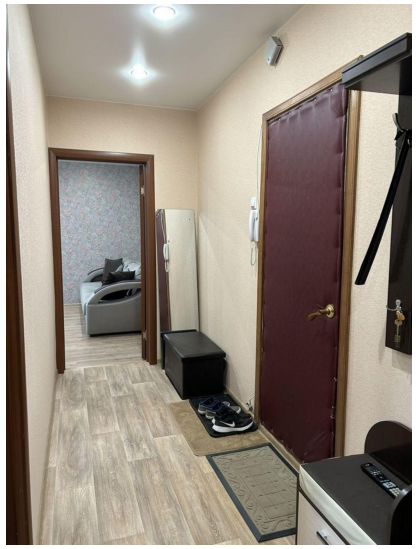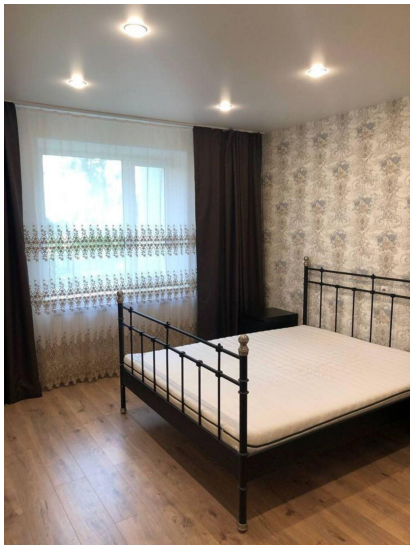
Количество комнат	2	Тип дома	панельный
Этаж	3	Этажей всего	12
Состояние объекта	отличное	Наличие балкона	да
Санузел	раздельный с/у	Площадь жилая	30.00 кв. м
Площадь кухни	8.00 кв. м