Купить квартиру за 6 970 000 рублей на Заводское шоссе, 57кВ

Самарская область, Городской округ Самара, Самара, Заводское шоссе, 57кВ

Юнгородок

6 970 000 Р
14 491Р за м^2

481.00 м^2	38.80 м^2	9.30 м^2	2 из 9
Общая	Жилая	Кухня	Этаж

Уважаемые покупатели! Предлагается к продаже отличная двухкомнатная квартира с отличным ремонтом и мебелью! Расположена в динамично развивающемся районе города. Общая площадь квартир 48,1 кв.м, кухня 9,3 кв.м. Квартира расположена на 2 этаже. Есть балкон, застеклен двойным стеклопакетом. О квартире: Выполнен качественный ремонт никаких дополнительных вложений не требуется! При продаже остается: В зале - стенка, комод, гардины, занавески блэкаут двухсторонние, новый кондиционер, люстра; в детской - стенка, письменный стол, гардины, занавески; в кухни - итальянский гарнитур, вытяжка, варочная поверхность, духовой шкаф, стиральная машинка, встроенная люстра, обеденный стол, стулья; в прихожей- большой зеркальный шкаф купе; в туалете - водонагреватель (на случай, если отключат горячую воду). Уютная планировка, позволяющая максимально эффективно использовать пространство. Инфраструктура и расположение: в шаговой доступности расположены две школы и детский сад. все необходимое рядом: магазины, супермаркеты и объекты бытовой инфраструктуры. Отличная транспортная доступность: станция метро "Юнгородок" находится в пешей доступности. Удобная транспортная развязка позволяет легко добраться в любую точку города. Квартира полностью готова к быстрой сделке. Никаких обременений, один взрослый собственник ...

0 с 09.07.2025, обновлен 09.07.2025

Продавец: Ибрагимова Анастасия

Телефон: +79370606988

Характеристики
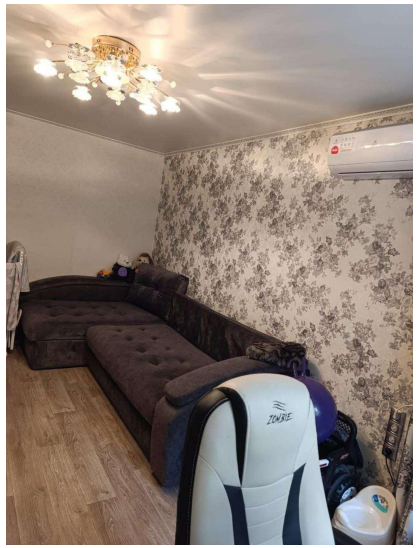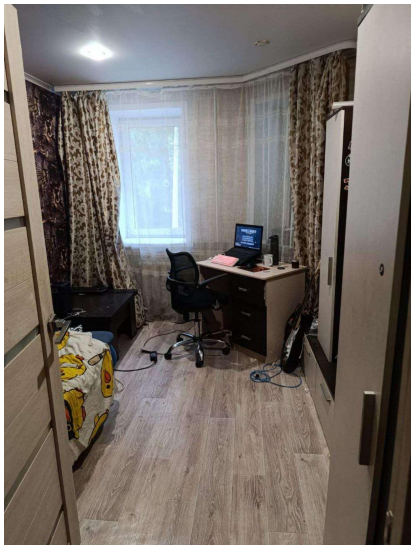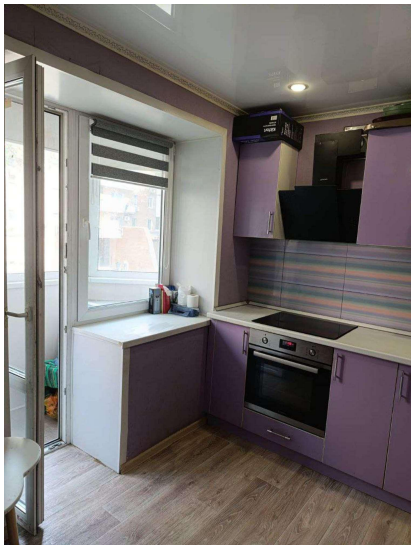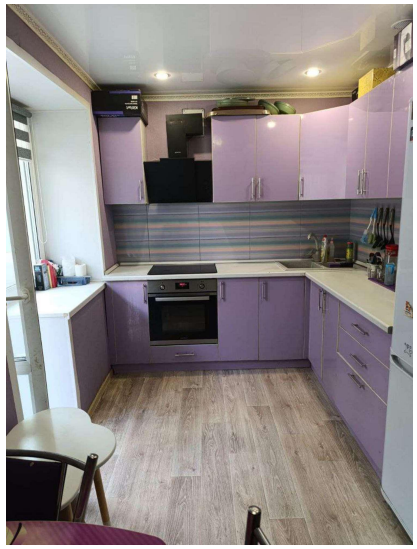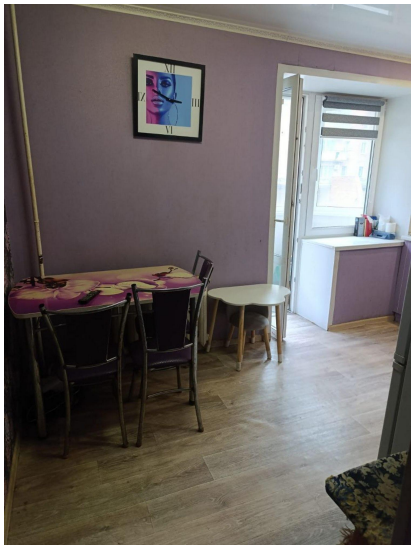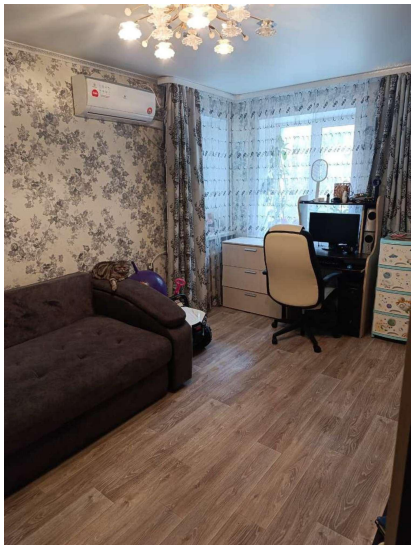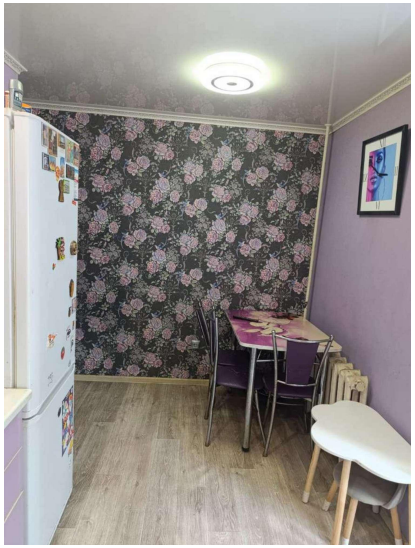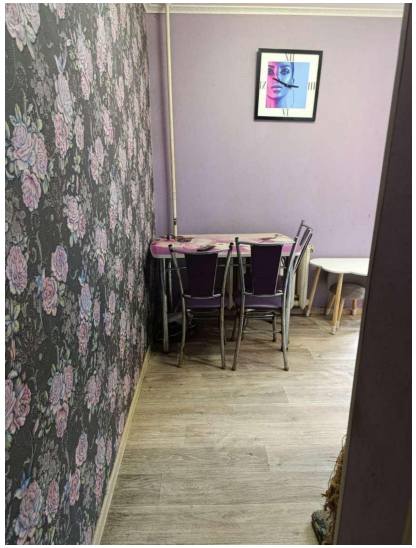
Количество комнат	2	Тип дома	кирпичный
Этаж	2	Этажей всего	9
Состояние объекта	отличное	Наличие телефона	да
Наличие лифта	пассажирский лифт	Санузел	раздельный с/у
Площадь жилая	38.80 кв. м	Площадь кухни	9.30 кв. м
Вид из окон	во двор	Наличие мусоропровода	нет