Купить квартиру за 6 999 000 рублей на Высоковольтная улица, 6

Самарская область, Самара, Высоковольтная улица, 6

Советская

6 999 000 Р

122 789Р за м^2

57.00 м^2	10.00 м^2	16 из 18
Общая	Кухня	Этаж

Продам 2-х комнатную квартиру в современном доме 2012 года постройки по ул. Высоковольтная, д.6, пересечение с ул. Карбышева и с ул. Гастелло (за ТЦ КОСМОПОРТ), Советский район, 16 этаж 18-ти этажного монолитного дома, общая площадь с учётом 2-х лоджий 62,7 кв.м, без учёта 57 кв.м., жилая 30,1 кв.м (комнаты раздельные 17+13,1), квадратная кухня - 9,9 кв.м из которой выход на маленькую лоджию, с/у раздельный, отделан плиткой, две застекленные лоджии 4,0 кв.м и 1,7 кв.м с великолепным видом на город, окна ПВХ. Квартира в жилом состоянии, но требует косметического ремонта (ремонт был от застройщика), очень теплая, просторный холл 12,5 кв.м. В доме два лифта, один грузовой. Во дворе большая современная детская площадка. Хорошее местоположение, остановки, рядом ТЦ КОСМОПОРТ, СГЭУ, Педагогический университет, Самарский торгово-экономический колледж, магазины МАГНИТ и ПЯТЁРОЧКА, аптеки, OZON и т.п., в пешей доступности парк Дружбы. Подходит любая форма оплаты, 1 взрослый собственник, в собственности более 5 лет. Прямая продажа. Никто не живёт. Квартира без долгов и обременений.

0 с 09.07.2025, обновлен 09.07.2025

Продавец: Сергей

Телефон: +79608118138

Характеристики
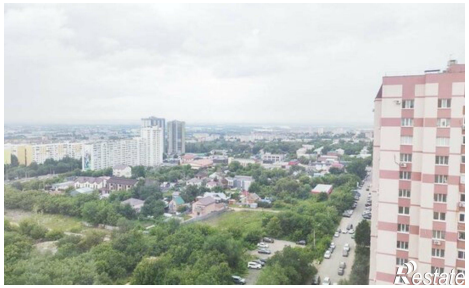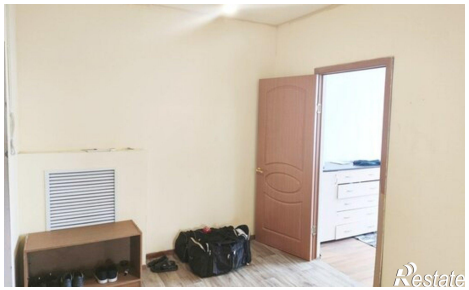
Количество комнат	2	Этаж	16
Этажей всего	18	Площадь кухни	10.00 кв. м