Сдать квартиру за 35 000 рублей на Южное шоссе, 11

Самарская область, Городской округ Самара, Самара, Южное шоссе, 11

Советская

35 000 Р в месяц

40.00 м^2	12.00 м^2	16 из 16
Общая	Кухня	Этаж

ЖК Амград, дом сдан пол года назад, квартира на 16 этаже, закрытый благоустроенныЙ Двор, парковки. Рядом ТЦ Амбар, фитнес, бассейн, развлекательные зоны для взрослых и детей.Двор закрыт. Парковка открытая, места достаточно. На 1 этаже аптека, фабрика качества, магнит и пр.Все необходимое для комфортного проживания, кондиционер, мебель, стиральная машина,лоджия с панорамным остеклением. До ТЦ Аврора ехать 15 мин. до набережной 20 мин. Сдается евро двушка на длительный срок. Не агентство. Риелторов прошу не звонить!!! - Абсолютно новая квартира со свежим ремонтом - Прекрасная возможность стать первым жильцом в этой уютной квартире, свежая, после ремонта!!! Оплата 35 000 в месяц ЖКХ включено. + интернет пока 900 рублей. Залог 30 000 (не возвращается). . Залог можно разбить на два месяца. ----- Примечание: у собственника могут быть дополнительные пожелания к жильцам - обсудите их в чате или по телефону

0 с 11.07.2025, обновлен 11.07.2025

Продавец: Собственник

Телефон: +79198116467

Характеристики

Количество комнат	1	Этаж	16
Этажей всего	16	Площадь кухни	12.00 кв. м

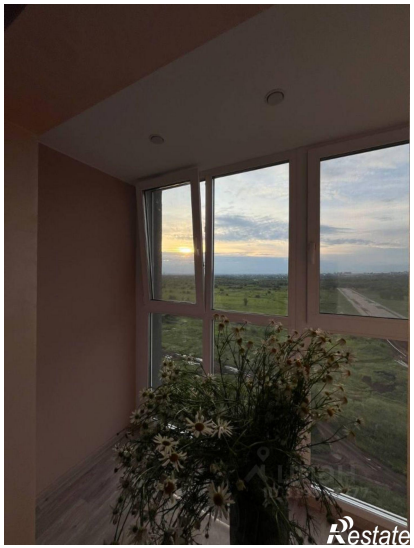
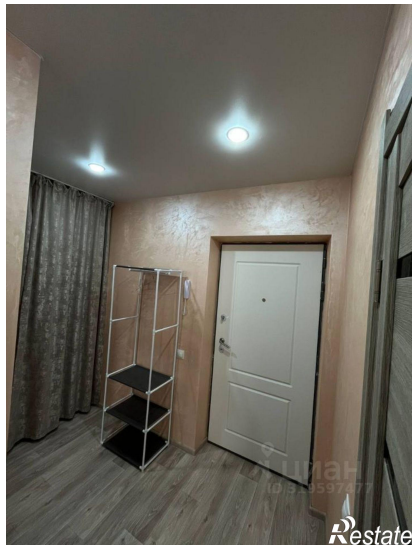
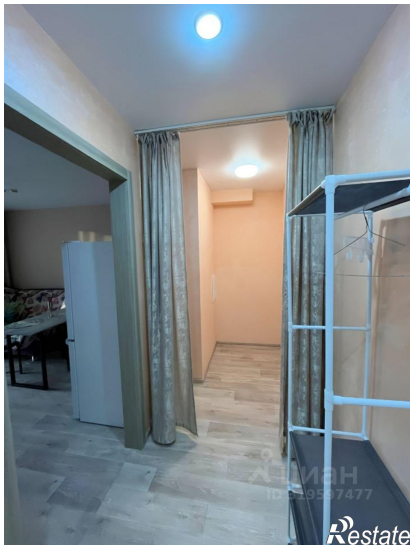
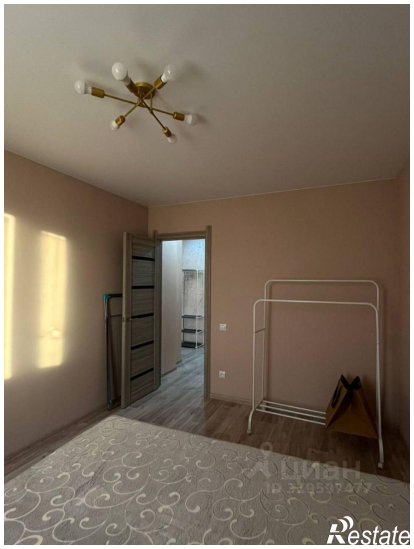
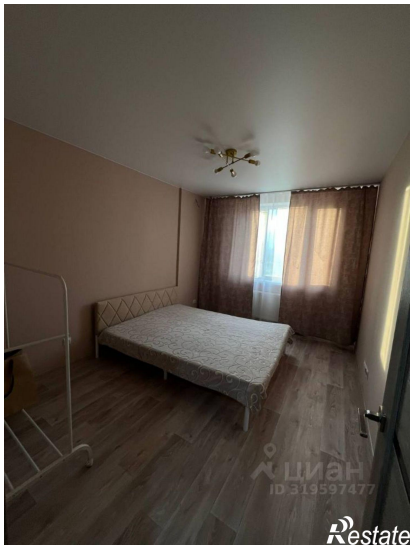

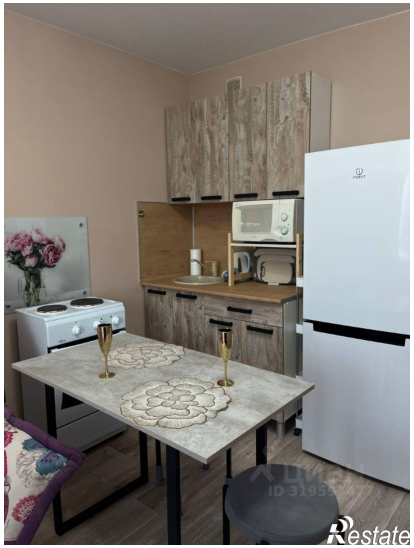
Restate

Restate