Купить квартиру за 9 000 000 рублей на Томашевский тупик, 14

Самарская область, Самара, Томашевский тупик, 14

Безымянка

9 000 000 Р
128 571Р за м^2

70.00 м^2	43.00 м^2	13.00 м^2	2 из 16
Общая	Жилая	Кухня	Этаж

Специалист объекта - Дрямова Ольга. Просторная 2-комнатная квартира в Самаре, Томашевский тупик, 14 Ищете комфортное жильё в отличном районе? Эта уютная квартира с хорошим ремонтом — идеальный выбор для вашей семьи! Основные характеристики: Общая площадь: 70,8 м2 (комнаты по 18,8 м2 и 24,3 м2, кухня 13,1 м2) Ремонт: хороший, готова к заселению Этаж: 2/16, кирпичный дом 2009 года Виды: окна выходят во двор, тишина и спокойствие Особенности квартиры: Свободная планировка с раздельными комнатами, удобное распределение пространства Две застеклённые лоджии — дополнительное пространство для хранения или отдыха Встроенная кухня с гарнитуром, три шкафа, кровать и кондиционер остаются новым владельцам Санузел: совмещённый Два лифта в доме, что обеспечивает комфорт и удобство Инфраструктура: В радиусе нескольких минут пешком: школы, детские сады, поликлиника, супермаркеты Парк Молодёжный, Дворец спорта — для активного отдыха Метро Безымянка в шаговой доступности, удобный транспорт Тихий двор, никаких проблем с парковкой Дополнительно: Быстрый выход на сделку, два взрослых собственника, без обременений. Отличный вариант для молодой семьи или пары, которые ценят удобство и комфорт! Не упустите шанс стать владельцем этой квартиры! Звоните, и мы с радостью организуем показ. Ответственность ...

0 с 11.07.2025, обновлен 11.07.2025

Продавец: Собственник

Телефон: +79318955159

Характеристики

Количество комнат	2	Этаж	2
Этажей всего	16	Площадь жилая	43.00 кв. м
Площадь комнат	18.80 кв. м	Площадь кухни	13.00 кв. м
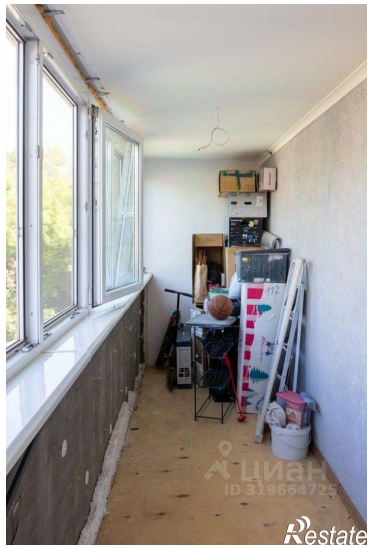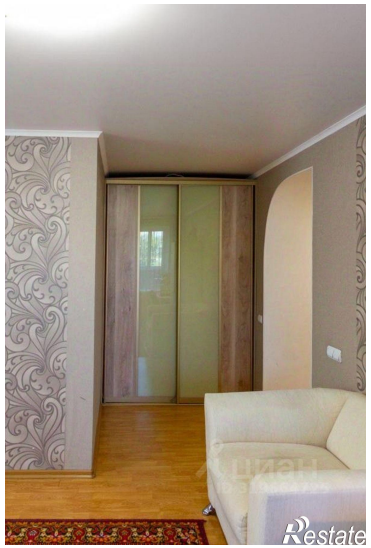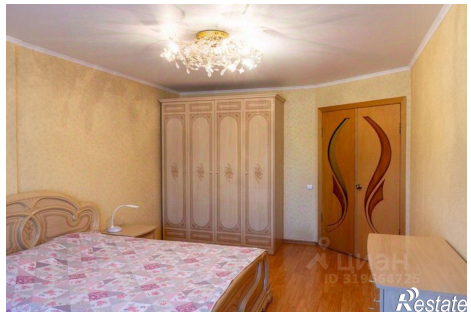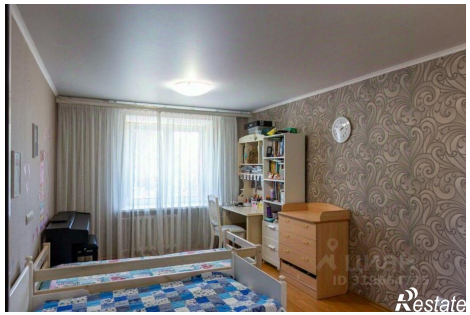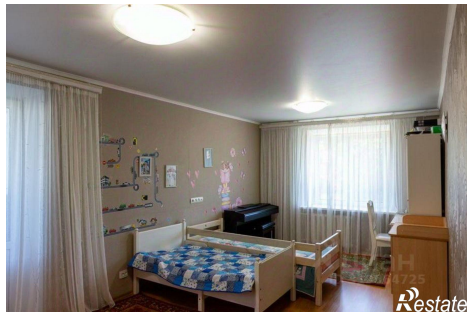
https://samara.restate.ru/obj/prodazha-dvuhkomnatnoy-kvartiri-tomashevskiy-tupik-14-18232273803/