# Купить квартиру за 2 650 000 рублей на улица Ногина, 5

Самарская область, Самара, улица Ногина, 5

Безымянка

2 650 000 Р

85 484Р за м$^2$

| 31.00 м$^2$ | 6.00 м$^2$ | 3 из 5 |
|---|---|---|
| Общая | Кухня | Этаж |

Срочная продажа в связи с переездом в другой край России!!! Продам уютную и светлую однокомнатную квартиру, расположенная на 3 этаже. Эта квартира станет идеальным выбором для молодой семьи, которая ценит комфорт и удобство. Просторная кухня позволит вам готовить любимые блюда и проводить время с близкими, а раздельный санузел добавит удобства в повседневной жизни. Расположение квартиры просто превосходное! В непосредственной близости находятся детский сад и школа , что обеспечит вашим детям легкий доступ к образованию. Для активного отдыха вы сможете посетить сквер Кузнецова и спортивный клуб, в супермаркетах Перекресток, Пятерочка и Магнит. Не упустите возможность провести время с детьми в зоопарке, который также находится рядом. Инфраструктура района развита на высшем уровне: все необходимые магазины, торговые ряды и ТЦ Куб находятся в шаговой доступности. Удобная транспортная развязка позволит вам быстро добраться до центра города и других районов. Записывайтесь на просмотр заранее )) С удовольствием поможем одобрить ипотеку от 15% на эту квартиру . Код пользователя: 85280 Номер в базе: 8203906

0 с 11.07.2025, обновлен 11.07.2025

Продавец: Цуканова Ирина Анатольевна

Телефон: +79615533767

## Характеристики

| | | | |
|---|---|---|---|
| Количество комнат | 1 | Этаж | 3 |
| Этажей всего | 5 | Площадь кухни | 6.00 кв. м |
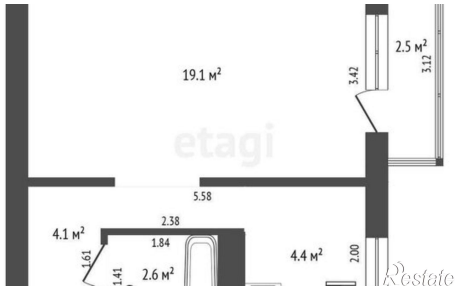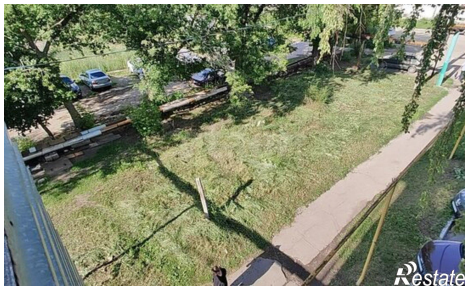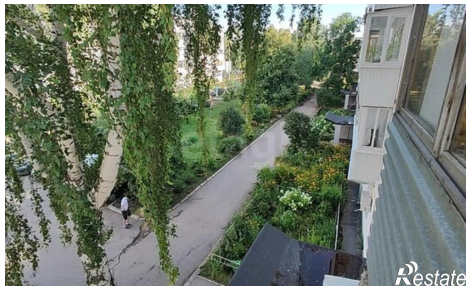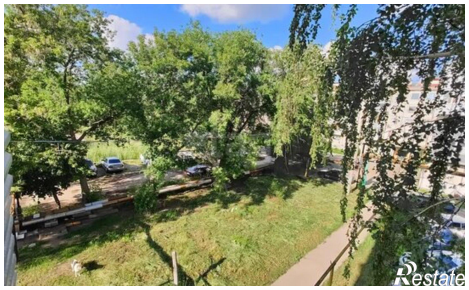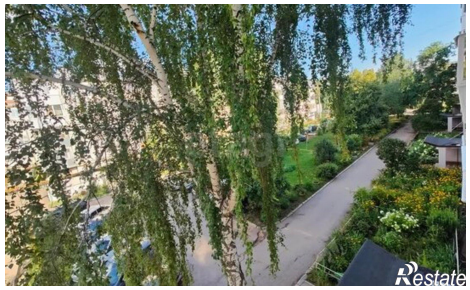
https://samara.restate.ru/obj/prodazha-odnokomnatnoy-kvartiri-ulica-nogina-5-18232273805/