Купить квартиру за 5 150 000 рублей на 6-й кв-л, 8

Самарская область, Городской округ Самара, Самара, 6-й кв-л, 8

Безымянка

5 150 000 Р
84 426Р за м^2

61.00 м^2	7.00 м^2	4 из 5
Общая	Кухня	Этаж

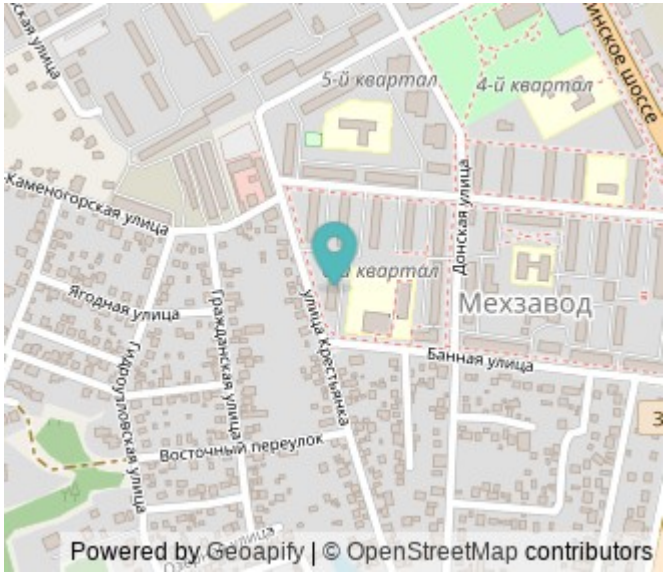

Предлагается к покупке уютная трёхкомнатная квартира в Красноглинском районе, пос. Мехзавод, по адресу: 6-й квартал, дом 8. Квартира расположена на четвёртом этаже пятиэтажного кирпичного дома. Высота потолков составляет 2,7 метра, что создаёт ощущение простора и свободы. Общая площадь квартиры 61,2 кв. м, жилая площадь 30 кв. м, площадь кухни 7 кв. м. Квартира находится в отличном состоянии, что позволяет новым владельцам сразу заселиться и начать жить в своём новом доме. В квартире установлены стеклопакеты и железная дверь, что обеспечивает тепло и безопасность. На балконе установлено остекление, где можно устроить зону отдыха или небольшой сад. Из окон открывается красивый вид на окрестности, что создаёт приятную атмосферу и позволяет наслаждаться каждым моментом жизни. Развитая инфраструктура, школа, детский сад, магазины, все необходимое в шаговой доступности. Не упустите возможность стать обладателем уютной квартиры в одном из самых удобных и спокойных районов Самары. Один взрослый собственник. Возможность торга обсуждается. Более подробная информация по телефону.

1 с 11.07.2025, обновлен 11.07.2025

Продавец: Собственник

Телефон: +79171137121

Характеристики
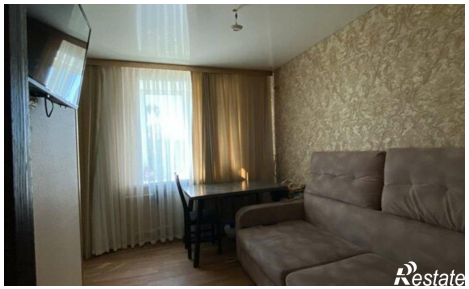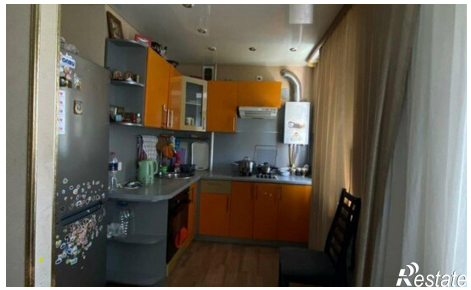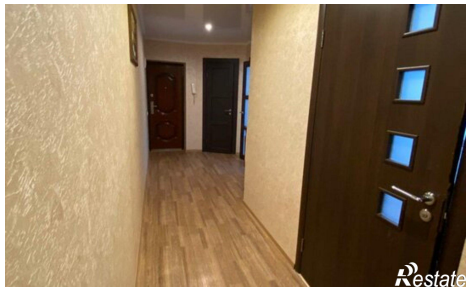
Количество комнат	3	Этаж	4
Этажей всего	5	Площадь кухни	7.00 кв. м