Купить квартиру за 4 100 000 рублей на улица Гагарина, 51

Самарская область, Самара, улица Гагарина, 51

Гагаринская

4 100 000 Р
136 667Р за м^2

30.00 м^2	6.00 м^2	5 из 5
Общая	Кухня	Этаж

Продается просторная 1комнатная квартира. В комнате 2 окна, что позволяет зонировать ее на 2 комнаты. Выполнена замена окон, стояков, радиаторов. Квартира чистая. Оставляем всю мебель (Икея) и бытовую технику. Находится дом в транспортной развязке в шаговой доступности до банкив и ТЦ. Документы: 1 взрослый собственник, более 5 лет, без долгов и без обременений. Подходит любая форма оплаты. Приходите на просмотры,Торг обсудим.Номер объекта: #5/537753/15735

0 с 12.07.2025, обновлен 12.07.2025

Продавец: Хабарова Татьяна

Телефон: +79171504325

Характеристики

Количество комнат	1	Этаж	5
Этажей всего	5	Площадь кухни	6.00 кв. м
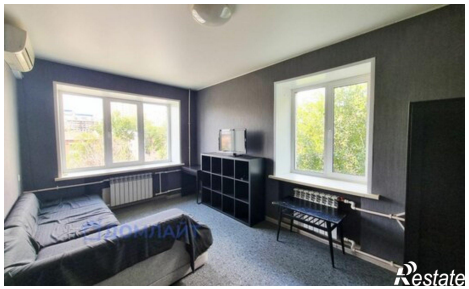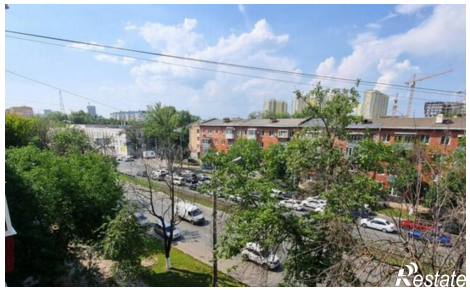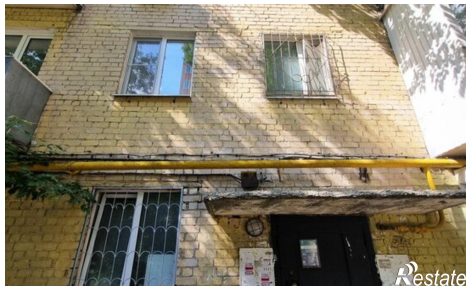
https://samara.restate.ru/obj/prodazha-odnokomnatnoy-kvartiri-ulica-gagarina-51-18232275628/