Сдать квартиру за 20 000 рублей на улица Мориса Тореза, 24

Самарская область, Самара, улица Мориса Тореза, 24

Гагаринская

20 000 Р в месяц

32.00 м^2	18.80 м^2	5.00 м^2	2 из 5
Общая	Жилая	Кухня	Этаж

Сдаётся уютная однокомнатная квартира в Самаре по адресу улица Мориса Тореза, 24. Общая площадь 32,5 кв. м, расположена на 2-м этаже пятиэтажного панельного дома. Высота потолков составляет 2 метра. Удобное местоположение: всего 12 минут пешком до станции метро Гагаринская . Квартира без ремонта, но в ней есть всё необходимое для комфортного проживания. Окна выходят во двор, что обеспечивает тишину и спокойствие. На кухне площадью 5,5 кв. м можно готовить свои любимые блюда. В ванной комнате есть ванна, что особенно приятно после долгого дня. Из техники предусмотрены холодильник и стиральная машина. Квартира сдаётся без мебели, поэтому можно оформить её по своему вкусу. Дом построен в 1965 году, панельный, с наземной парковкой, поэтому можно без проблем найти место для автомобиля. На этаже всего 5 квартир, что обеспечивает минимальную загруженность и комфортное проживание. В шаговой доступности находятся школы, детские сады, клиники и магазины, что делает это место особенно удобным для семей с детьми. Хорошо развитая инфраструктура позволит быстро добраться до всех необходимых объектов. Условия аренды: договор аренды напрямую с собственником, без комиссии. Требуется залог и предоплата за первый месяц. Квартира идеально подойдёт для одного-двух человек. Приезжайте, чтобы увидеть ...

4 с 13.07.2025, обновлен 13.07.2025

Продавец: Собственник

Телефон: +79871685982

Характеристики
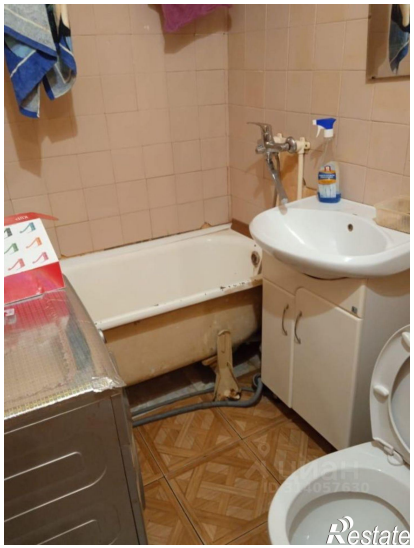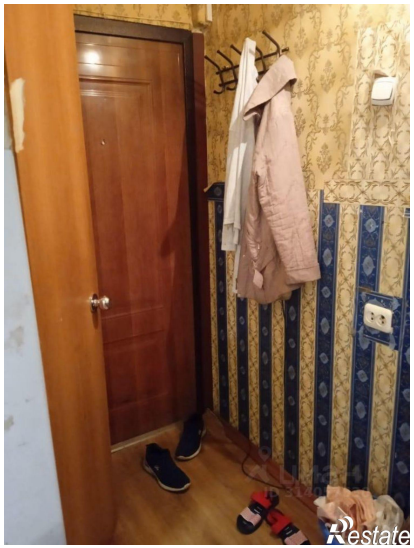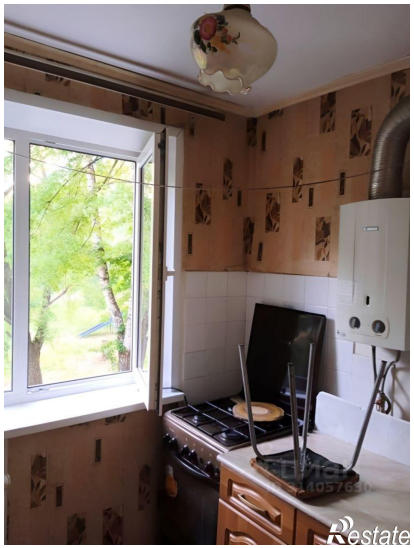
Количество комнат	1	Тип дома	панельный
Этаж	2	Этажей всего	5
Площадь жилая	18.80 кв. м	Площадь кухни	5.00 кв. м