Купить квартиру за 10 500 000 рублей на улица Советской Армии, 239

Самарская область, Самара, улица Советской Армии, 239

Российская

10 500 000 Р
161 538Р за м^2

65.00 м^2	25.00 м^2	34.00 м^2	10 из 13
Общая	Жилая	Кухня	Этаж

Очень красивая, уютная, видовая квартира с дизайнерским качественным ремонтом (делали для себя), продумано все до мелочей, заезжай и живи, с дорогой мебелью, делали на заказ со встроенной техникой. В квартире остаётся все, кроме стиральной машинки и сушки, проектора с приставкой. отличная транспортная развязка, хорошие соседи . Покажем в любое время, ипотека-да!

0 с 13.07.2025, обновлен 13.07.2025

Продавец: Собственник

Телефон: +79871696117

Характеристики

Количество комнат	3	Тип дома	кирпичный
Этаж	10	Этажей всего	13
Площадь жилая	25.00 кв. м	Площадь кухни	34.00 кв. м

https://samara.restate.ru/obj/prodazha-tryohkomnatnoy-kvartiri-ulica-sovetskoy-armii-239-18232281968/

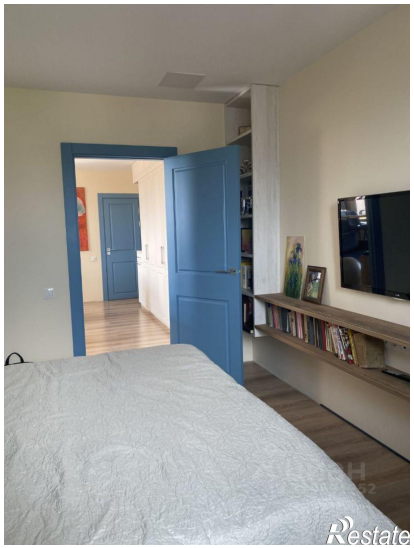

Restate

Restate