Купить квартиру за 6 990 000 рублей на проспект Кирова, 322А к4

Самарская область, Самара, проспект Кирова, 322А к4

Безымянка

6 990 000 Р
174 750Р за м^2

40.00 м^2	18.00 м^2	10.00 м^2	16 из 27
Общая	Жилая	Кухня	Этаж

Продам 1-квартиру в ЖК Фаворит - застройщик Новый Дон! В квартире качественный и современный ремонт от собственника. Кухня - полностью укомплектована мебелью и техникой (кухонный гарнитур, встроенный духовой шкаф, варочная панель, микроволновка, холодильник), стол и стулья. Коридор- оборудован вешалами для хранения одежды, полками, банкетками-обувницами! Зал - оснащен сплит системой, оставляем кровать, комод, журнальный столик и тумбу под телевизор. Удобная планировка включает просторную комнату и кухню, где можно разместить обеденную зону. Ванная комната совмещенная и оборудована всей необходимой сантехникой. Также есть одна лоджия, где можно обустроить уютное место для отдыха. Окна выходят во двор, поэтому в квартире всегда тихо и комфортно. Дом находится в отличном состоянии. Для удобства жителей в доме работают два пассажирских и два грузовых лифта. На территории предусмотрена наземная парковка, поэтому у вас всегда будет место для автомобиля. Район с развитой инфраструктурой: рядом расположены школы, детские сады и магазины, что делает его идеальным для проживания людей с детьми. До станции метро Безымянка можно доехать на автомобиле всего за 10 минут, что обеспечивает удобную транспортную доступность. Договор купли-продажи оформляется в соответствии с законодательством ...

0 с 13.07.2025, обновлен 13.07.2025

Продавец: Собственник

Телефон: +79893056483

Характеристики

Количество комнат	1	Тип дома	монолитный
Этаж	16	Этажей всего	27
Площадь жилая	18.00 кв. м	Площадь кухни	10.00 кв. м
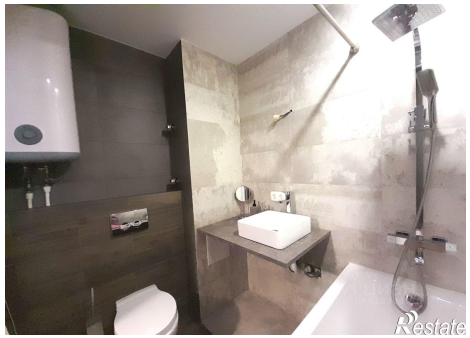
https://samara.restate.ru/obj/prodazha-odnokomnatnoy-kvartiri-prospekt-kirova-322a-k4-18232285962/