Купить квартиру за 5 740 000 рублей на Демократическая улица, 142

Самарская область, Самара, Демократическая улица, 142

Безымянка

5 740 000 Р
130 455Р за м^2

44.00 м^2	25.00 м^2	10.00 м^2	2 из 4
Общая	Жилая	Кухня	Этаж

Срочная чистая продажа! Продаю 2-комнатную квартиру в ЖК Куйбышев(Демократическая 142) + подвальное помещение (2 последних фото)! Площадь квартиры - 44 кв.м + подвальное помещение 8 кв. м. Подвальное помещение оформлено в собственность. Ремонт делали для себя. Часть стен крашена, часть стен поклеена обоями, потолки в комнатах оштукатурены, выровнены и покрашены. Покрытие полов в прихожей, на кухне, в ванной из плитки, в комнатах - из ламината. Кухня, техника Electrolux, встроенный шкаф в прихожей остаются. Остальная мебель - по договоренности. Пятерочка, Магнит, все маркетплейсы в пяти минутах ходьбы. Остановка общественного транспорта в 7 минутах ходьбы. В 5-10 минутах езды парк Арена, ТРК Letout, Максидом, Эль Рио, Метро, Самарские термы. Тихий, спокойный район, дружелюбные соседи, дом заселен полностью. 1 взрослый собственник. Любая форма оплаты.

0 с 15.07.2025, обновлен 15.07.2025

Продавец: Собственник

Телефон: +79893058939

Характеристики
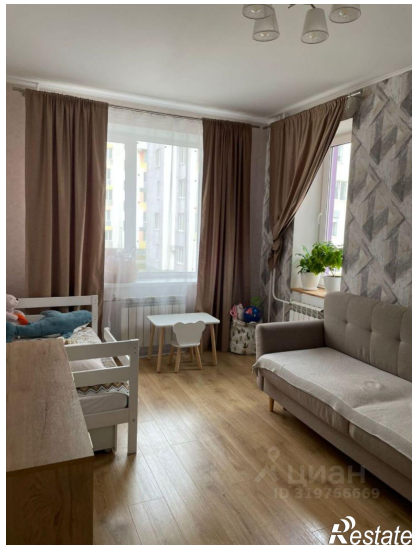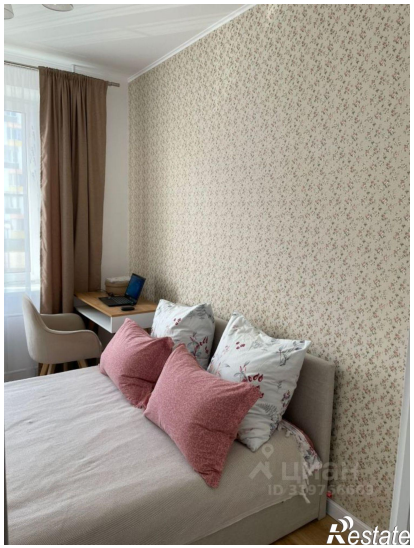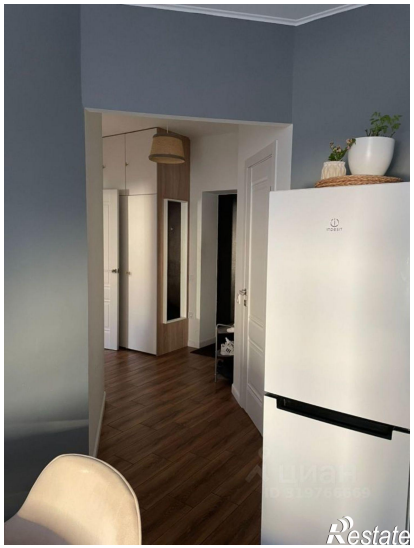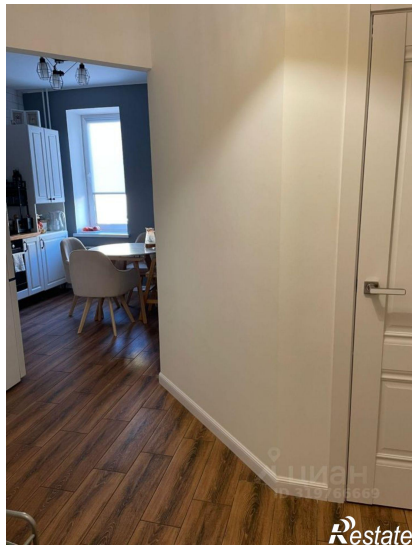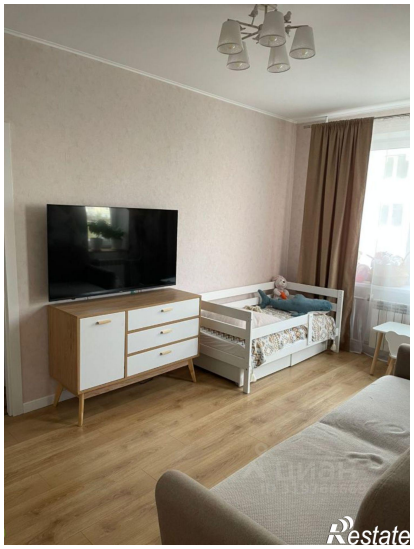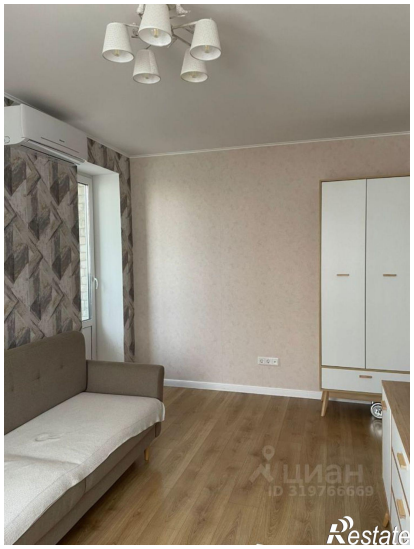
Количество комнат	2	Тип дома	кирпичный
Этаж	2	Этажей всего	4
Площадь жилая	25.00 кв. м	Площадь кухни	10.00 кв. м