Купить квартиру за 6 650 000 рублей на Белорусская улица, 87 к2

Самарская область, Самара, Белорусская улица, 87 к2

Алабинская

6 650 000 Р

96 377Р за м^2

69.00 м^2	44.90 м^2	8.00 м^2	4 из 10
Общая	Жилая	Кухня	Этаж

Номер объекта: 113249 Менеджер объекта: Прохорова Снежана Адрес г. Самара, Куйбышевский район, ул. Белорусская, д. 87к2. Этажность 4 этаж из 10, 3-х комнатная квартира. О квартире Просторная, светлая, общей площадью 69.5 кв.м. (жилая — 44.9 кв.м., кухня — 8.3 кв.м.). Совмещенный санузел, теплый в зимний период. Стены выровнены и наклеены старые обои. На полу в комнате и коридоре линолеум, в с/у плитка. Квартира в жилом состоянии, окна деревянные, установлены счетчики на воду, газ и электричество. Электричество в общем месте. Перепланировка в коридоре узаконена. О доме Панельный дом с двумя грузовыми и одним пассажирским лифтом. Двор озеленен и отделан, чистый подъезд с лифтом, входная дверь относительно новая. Балконы и кладовки Остекленные балконы в комнате и на кухне со старым ремонтом, имеются кладовки. Транспортная доступность Хорошая развязка: в пешей доступности находятся школы, детский сад (Школа 55), аптека, магазины и остановка общественного транспорта Белорусская улица (маршруты: 26, 5, 127, 119, 215). Удобно добираться до Точка Сити и Хлебной площади. Документы Квартира принадлежит двум взрослым собственникам, продается со всем, что есть. Быстрый выход на сделку, документы готовы! Вся стоимость в договоре! Сопровождение сделки для ...

0 с 16.07.2025, обновлен 16.07.2025

Продавец: Собственник

Телефон: +79871600413

Характеристики

Количество комнат	3	Этаж	4
Этажей всего	10	Площадь жилая	44.90 кв. м
Площадь кухни	8.00 кв. м		

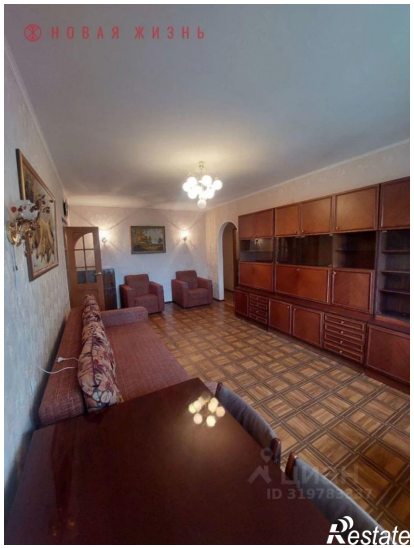

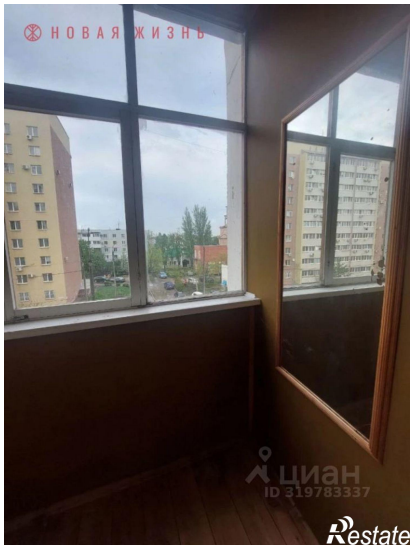

НОВАЯ ЖИЗНЬ
Restate

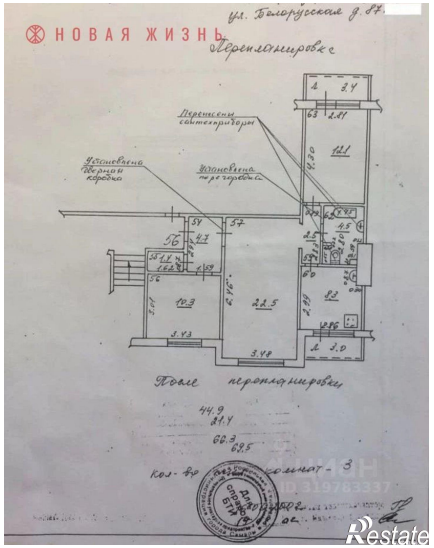
НОВАЯ ЖИЗНЬ
ул. Белорусская д. 87
Перепланировка
Перенесены сантехприборы
Установлена дверная коробка
Установлена перегородка
После перепланировки
44.9
21.4
66.3
69.5
Restate