Купить квартиру за 6 750 000 рублей на Революционная улица, 101В

Самарская область, Городской округ Самара, Самара, Революционная улица, 101В

Гагаринская

6 750 000 Р
168 329Р за м^2

40.10 м^2	18.30 м^2	10.52 м^2	9 из 26
Общая	Жилая	Кухня	Этаж

Продаётся светлая 1-комн. квартира 40,1 кв.м в ЖК «Сокол» (9 этаж) Современный ремонт в нейтральных тонах готово к заселению! Просторная кухня 11 кв.м* с выходом на лоджию + изолированная комната 18 кв.м 4 лифта, консьерж, стильные холлы** с цветами комфорт и безопасность Наземный и подземный паркинг никаких проблем с машиной Уютный двор: зоны отдыха, детские площадки 2 мин до остановки, рядом магазины, кафе, школы Идеально для: Молодых пар и специалистов всё для комфортной жизни Инвесторов квартира с ремонтом в топовом ЖК Звоните покажем в удобное для вас время!

0 с 16.07.2025, обновлен 10.09.2025

Продавец: Центр недвижимости Квадрат

Телефон: +79272052122

Характеристики
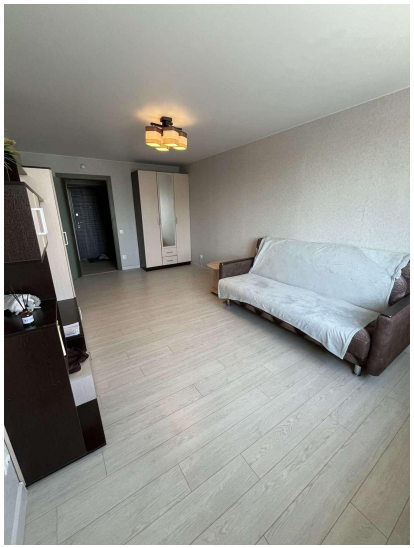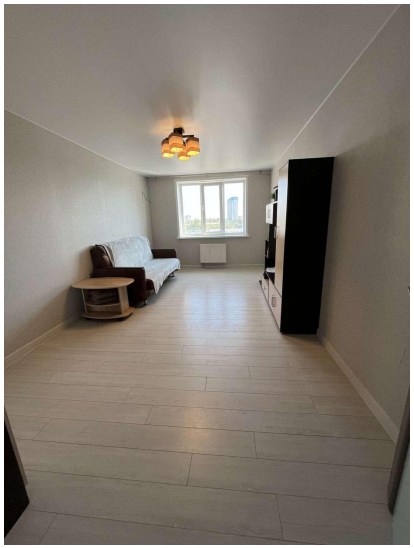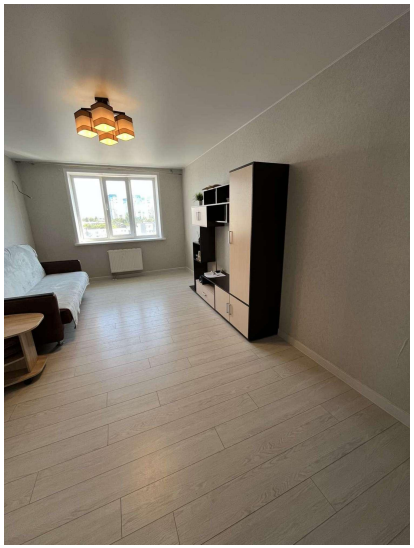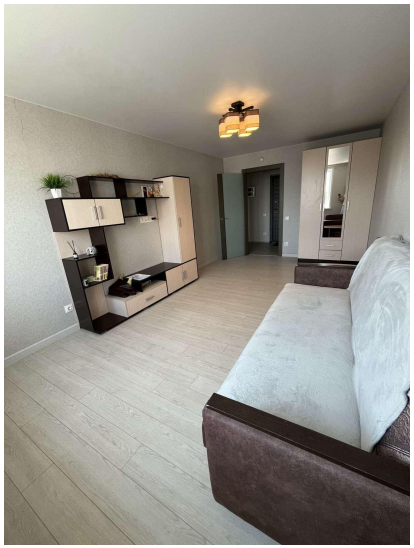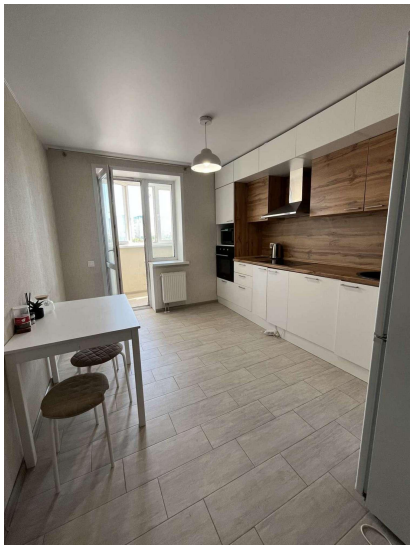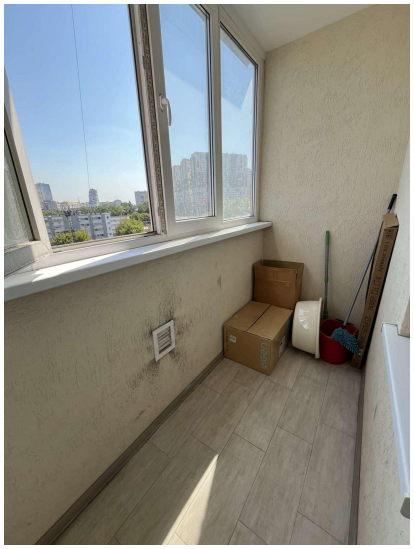
Количество комнат	1	Тип дома	кирпичный
Этаж	9	Этажей всего	26
Состояние объекта	хорошее	Наличие телефона	да
Наличие балкона	да	Наличие лифта	пассажирский лифт
Санузел	совмещенный с/у	Площадь жилая	18.30 кв. м
Площадь кухни	10.52 кв. м	Вид из окон	на улицу
Наличие мусоропровода	нет