Сдать квартиру за 24 000 рублей на Фадеева улица, 60

Самарская область, Городской округ Самара, Самара, Фадеева улица, 60

Безымянка

24 000 Р в месяц

34.00 м^2	18.00 м^2	6.00 м^2	5 из 9
Общая	Жилая	Кухня	Этаж

Сдается 1 комнатная квартира с мебелью и техникой на длительный срок.

0 с 16.07.2025, обновлен 16.07.2025

Продавец: Полянская Ева

Телефон: +79608316971

Характеристики
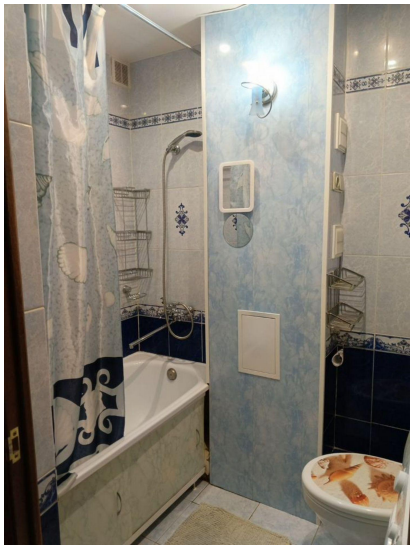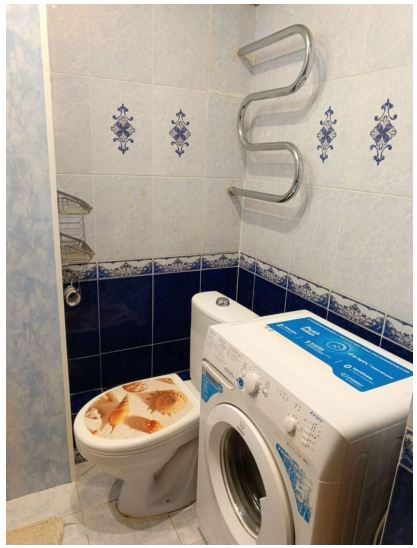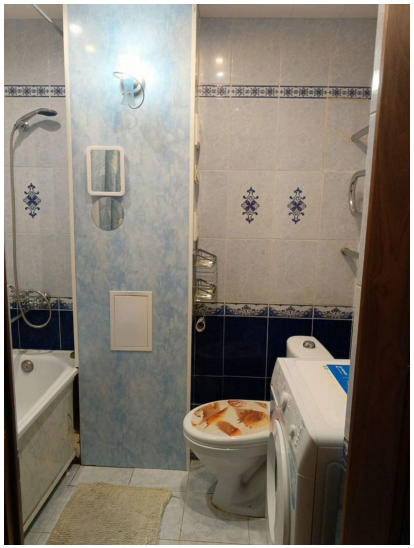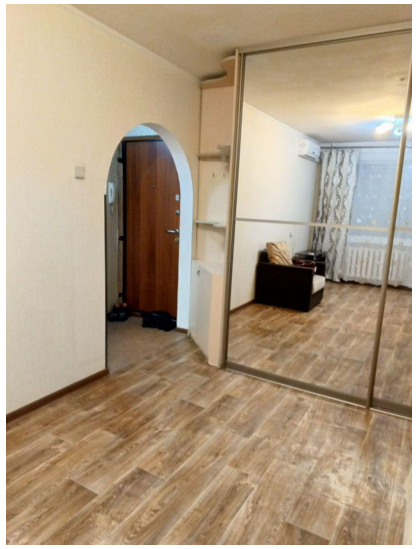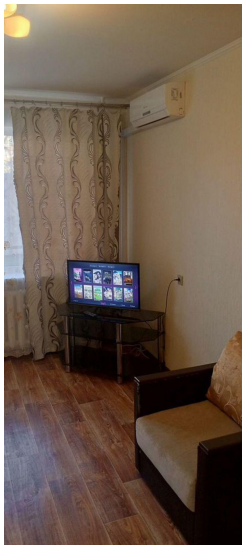
Количество комнат	1	Тип дома	панельный
Этаж	5	Этажей всего	9
Состояние объекта	хорошее	Наличие балкона	да
Санузел	совмещенный с/у	Площадь жилая	18.00 кв. м
Площадь кухни	6.00 кв. м