Купить квартиру за 3 700 000 рублей на Ново-Садовая улица, 155

Самарская область, Самара, Ново-Садовая улица, 155

Российская

3 700 000 Р
168 182Р за м^2

22.00 м^2	11.00 м^2	6.00 м^2	3 из 5
Общая	Жилая	Кухня	Этаж

Квартира с новым ремонтом . Звоните что бы уточнить готовность квартиры. Квартира после капитального ремонта ни кто не жил, все выполнено по гостам. Продается с кухонным гарнитуром. Готовы оперативно выйти на сделку. В близи Московское - 4 мин. пешком Инфраструктура: На территории двора есть детская площадка Разнообразные магазины и сервисные службы Есть общеобразовательная школа , детский сад Поликлиника Студия 1 - 22,5 м2 2 800 000 Студия 2 - 25.25 м2 3000 000 Студия 3 - 3500 000 продана Студия 4 - 22.14 м2 3 200 000 Студия 5 - 12,86 м2 2000 000

0 с 17.07.2025, обновлен 17.07.2025

Продавец: Собственник

Телефон: +79179640288

Характеристики
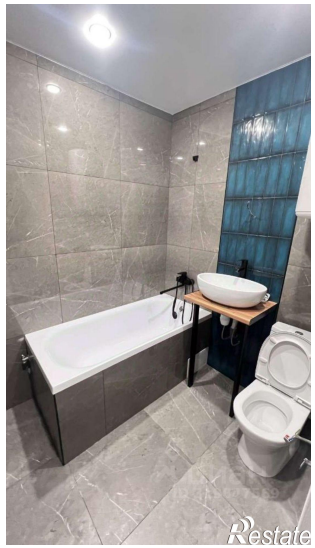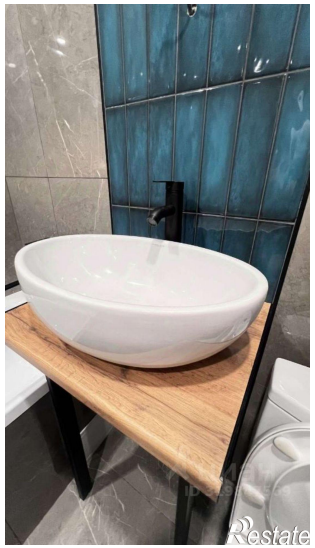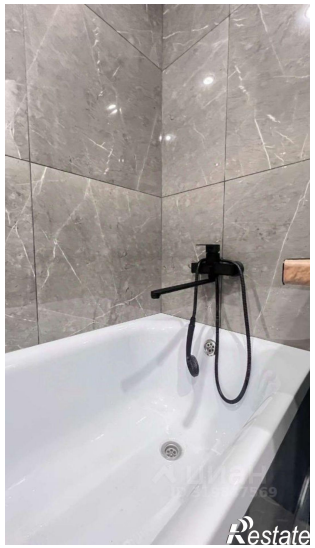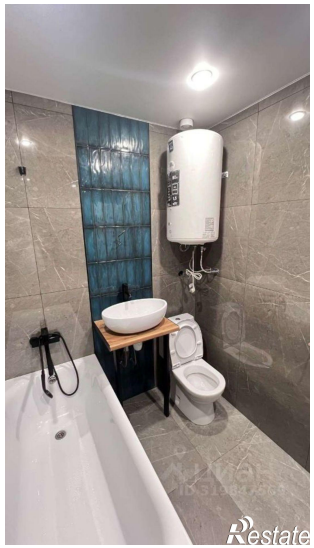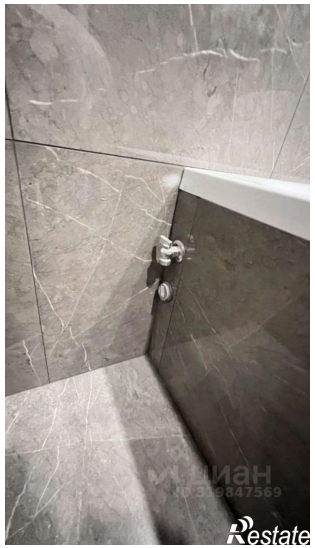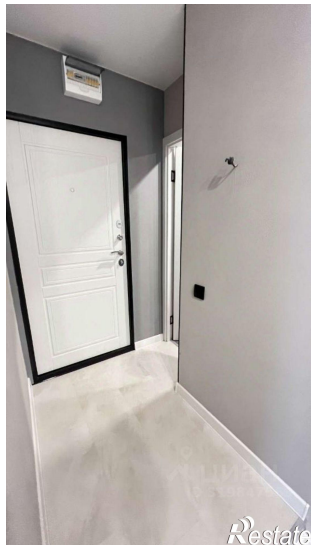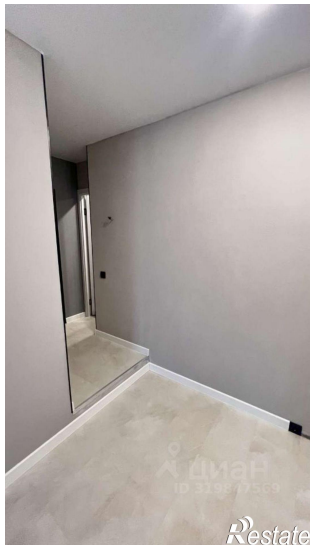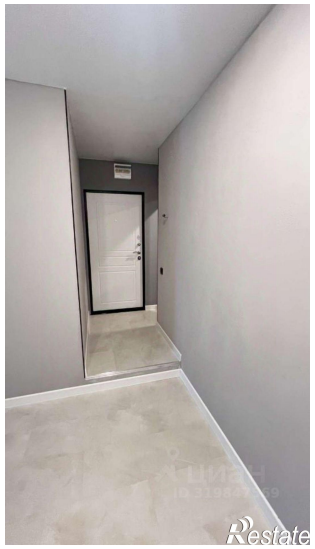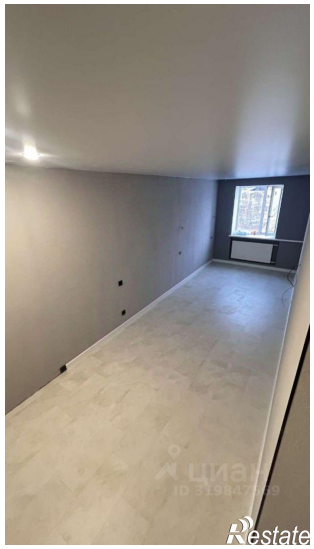
Количество комнат	1	Тип дома	кирпичный
Этаж	3	Этажей всего	5
Площадь жилая	11.00 кв. м	Площадь кухни	6.00 кв. м