Купить квартиру за 4 000 000 рублей на Пугачевский тракт, 27

Самарская область, Городской округ Самара, Самара, Пугачевский тракт, 27

Спортивная

4 000 000 Р
88 889Р за м^2

45.00 м^2	6.00 м^2	1 из 5
Общая	Кухня	Этаж

Продаётся двухкомнатная квартира в Самаре Адрес: Пугачёвский тракт, дом 27, Куйбышевский район. Квартира расположена на первом этаже пятиэтажного панельного дома, идеально подойдет под коммерческое использование. Высота потолков составляет 2,7 метра. Общая площадь квартиры 44,9 кв. м., жилая площадь 32,7 кв. м., площадь кухни 6 кв. м. Две комнаты изолированы. Квартира в хорошем состоянии, готова к проживанию. В квартире сделан добротный ремонт. Санузел совмещенный. Во дворе дома есть открытая парковка, где можно оставить автомобиль.. Рядом школы и детские сады, продуктовые и хозбытовые магазины,аптеки. Готовы к продаже. Долгов и обременений нет! Подходят все виды оплаты: ипотека, военная ипотека, материнский капитал ит.д. Поможем с одобрением ипотеки. Приходите на просмотр!

1 с 14.08.2025, обновлен 15.08.2025

Продавец: Сухобрус Давид Павлович

Телефон: +79198007873

Характеристики
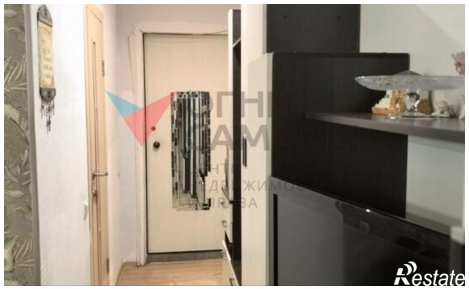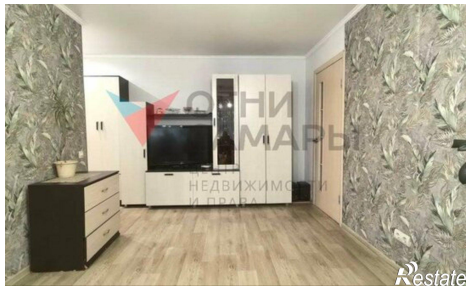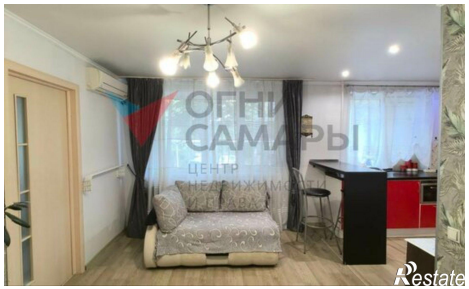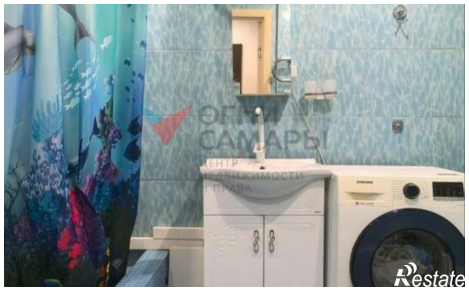
Количество комнат	2	Этаж	1
Этажей всего	5	Площадь кухни	6.00 кв. м