Сдать квартиру за 35 000 рублей на проспект Карла Маркса, 11

Самарская область, Самара, проспект Карла Маркса, 11

Московская

35 000 Р в месяц

53.00 м^2	34.00 м^2	9.00 м^2	4 из 10
Общая	Жилая	Кухня	Этаж

Сдается 2-комнатная квартира на длительный срок.Рядом с домом остановка автобусов и трамваев.Окна выходят на Крымскую площадь и Арбитражный суд. Недалеко торговый центр Гудок и Железнодарожный вокзал.Чистый подьезд .

0 с 26.08.2025, обновлен 26.08.2025

Продавец: Собственник

Телефон: +79179793734

Характеристики

Количество комнат	2	Этаж	4
Этажей всего	10	Площадь жилая	34.00 кв. м
Площадь кухни	9.00 кв. м		
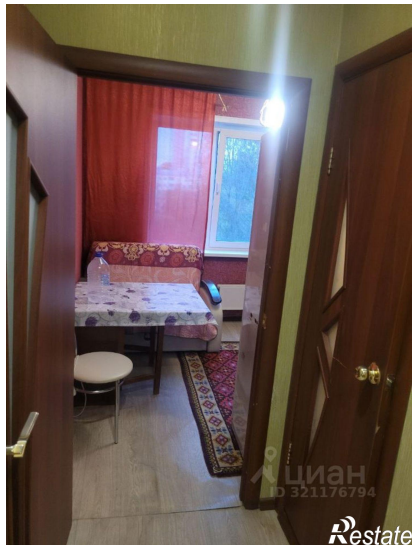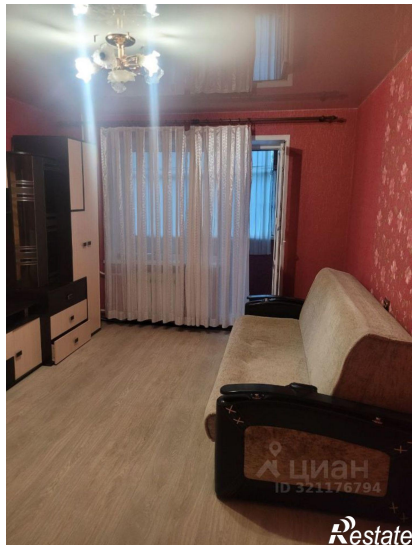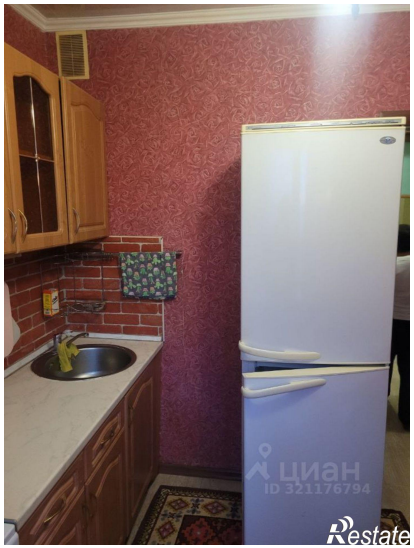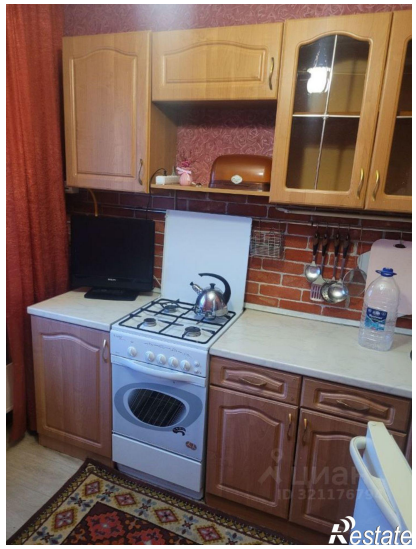
https://samara.restate.ru/obj/arenda-dvuhkomnatnoy-kvartiri-prospekt-karla-marksa-11-18232584499/