Купить квартиру за 7 490 000 рублей на улица Ерошевского, 31

Самарская область, Самара, улица Ерошевского, 31

Московская

7 490 000 Р
202 432Р за м^2

37.00 м^2	16.50 м^2	12.00 м^2	5 из 16
Общая	Жилая	Кухня	Этаж

Арт. 122801342 Продается 1-комнатная квартира, 37,7 м² Цена: 7 490 000 руб. Номер объявления: 323054577 Самарская область, Самара, Октябрьский район, ул. Ерошевского, 31 Основные характеристики: - Общая площадь: 37,7 м² (жилая 16,5 м², кухня 12,5 м²) - Этаж: 5 из 16 - Год постройки: 2016 - Метро: Московская (16 мин.), Российская (17 мин.), Гагаринская (25 мин.) Описание: Уютная квартира в ЖК Ливерпуль. Один взрослый собственник, сделка чистая, без обременений. Преимущества: - Современная отделка, готова к проживанию. Теплые полы на кухне и в коридоре, кондиционер, кухонный гарнитур IKEA с техникой Electrolux. - Безопасность: видеонаблюдение, умная входная дверь, современный электрощиток. - Удобная планировка: гардеробная комната, два выхода на балкон. Инфраструктура: Развита: детские сады, школы, магазины, транспортная доступность. Пешком до набережной — 35 минут, до Ботанического сада — 20 минут. Условия продажи: Срочная продажа, возможен торг на месте.

0 с 22.10.2025, обновлен 22.10.2025

Продавец: Собственник

Телефон: +79871685896

Характеристики

Количество комнат	1	Тип дома	кирпичный
Этаж	5	Этажей всего	16
Площадь жилая	16.50 кв. м	Площадь комнат	16.50 кв. м
Площадь кухни	12.00 кв. м		

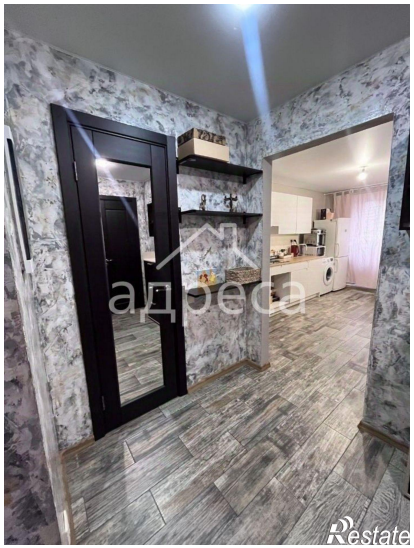
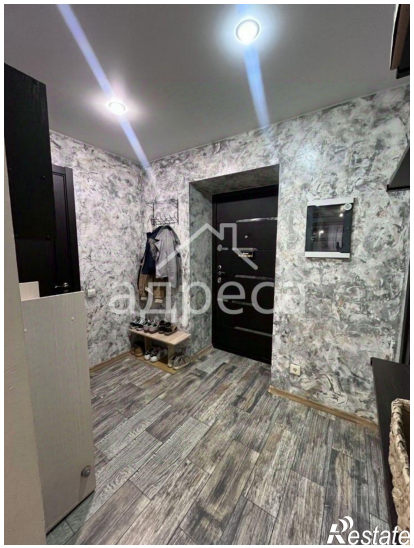
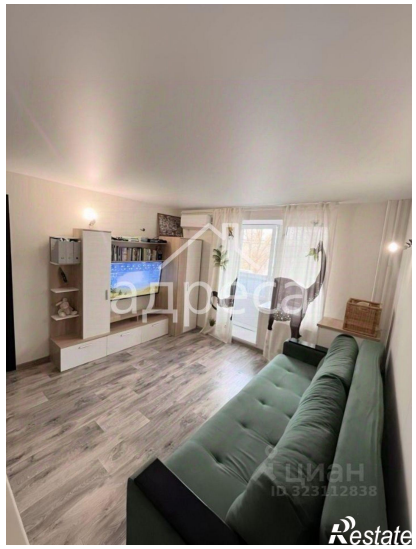

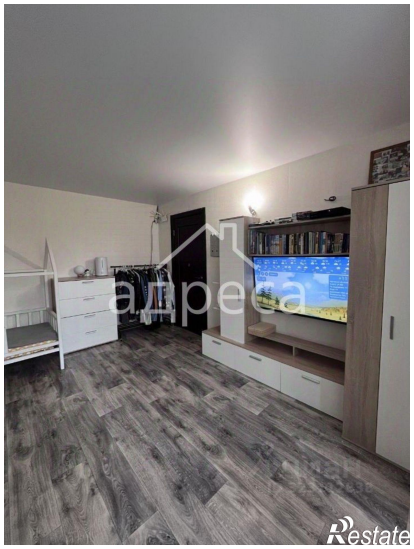

адреса
Restate

адреса
Restate