Сдать квартиру за 19 000 рублей на Нагорная улица, 141

Самарская область, Самара, Нагорная улица, 141

Безымянка

19 000 Р в месяц

34.00 м²	20.00 м²	8.00 м²	2 из 10
Общая	Жилая	Кухня	Этаж

Сдам на длительный срок , семье, студентам , девушке или парню но порядочным. Есть возможность привезти свою мебель так как располагает место в комнате . Покажем в любое время. мебель , техника имеется для проживания . Ежемесячная оплата + коммуналка . Сдается платёжеспособным людям .

0 с 24.10.2025, обновлен 24.10.2025

Продавец: Собственник

Телефон: +79879649819

Характеристики

Количество комнат	1	Тип дома	кирпичный
Этаж	2	Этажей всего	10
Площадь жилая	20.00 кв. м	Площадь кухни	8.00 кв. м

https://samara.restate.ru/obj/arenda-odnokomnatnoy-kvartiri-nagornaya-ulica-141-18232957980/

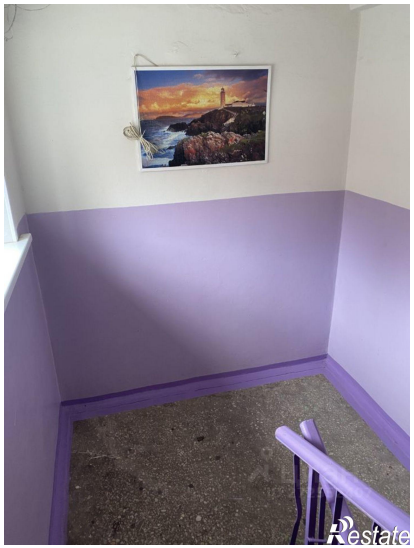

Restate

Restate