Сдать квартиру за 28 000 рублей на Нагорная улица, 145

Самарская область, Городской округ Самара, Самара, Нагорная улица, 145

Безымянка

28 000 Р в месяц

72.90 м^2	38.00 м^2	9.00 м^2	1 из 10
Общая	Жилая	Кухня	Этаж

3-к. квартира, 79,2 кв.м, 1/10 эт. Нагорная 145. Для семьи без животных. Состояние хорошее, с раздельными комнатами. Большая кухня. Гардеробная с системой хранения вещей. Два санузла. В большом с/у установлен водонагреватель. Новая мебель, техника. Есть все необходимое.

16 с 01.07.2020, обновлен 27.08.2025

Продавец: Елена

Телефон: +79608214684

Характеристики
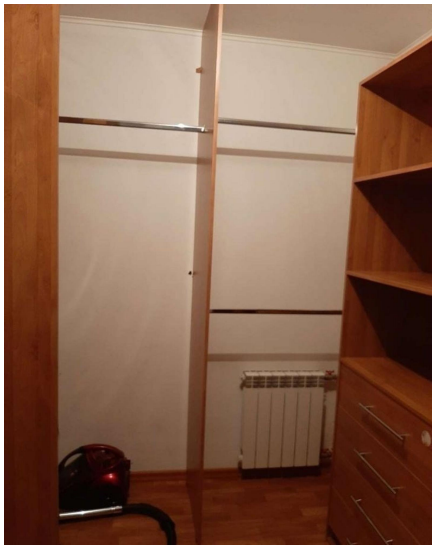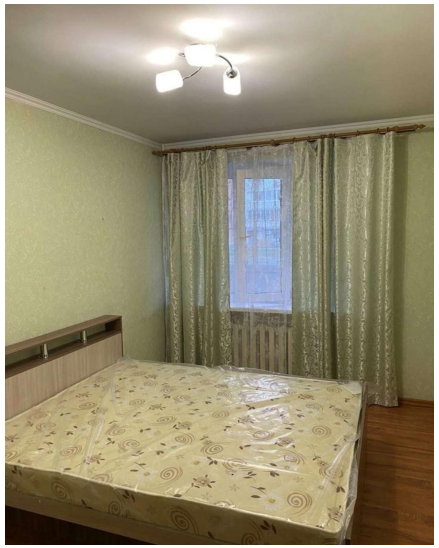
Количество комнат	3	Тип дома	кирпичный
Этаж	1	Этажей всего	10
Состояние объекта	хорошее	Площадь жилая	38.00 кв. м
Площадь кухни	9.00 кв. м