Сдать квартиру за 23 000 рублей на Можайский переулок, 1

Самарская область, Городской округ Самара, Самара, Можайский переулок, 1

Советская

23 000 Р в месяц

30.16 м²	17.51 м²	7.04 м²	3 из 10
Общая	Жилая	Кухня	Этаж

1-к. 30м. 3/10. Можайский переулок 1. Квартира очень теплая, уютная, в светлых тонах. Отличные соседи. Со всем что есть на фото, включая утюг, ложки, вилки и посуда.

12 с 01.07.2020, обновлен 09.07.2025

Продавец: Елена

Телефон: +79608214684

Характеристики

Количество комнат	1	Тип дома	панельный
Этаж	3	Этажей всего	10
Состояние объекта	хорошее	Наличие балкона	да
Санузел	совмещенный с/у	Площадь жилая	17.51 кв. м
Площадь кухни	7.04 кв. м		
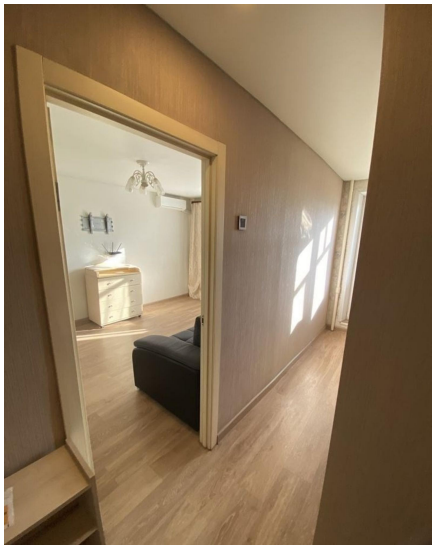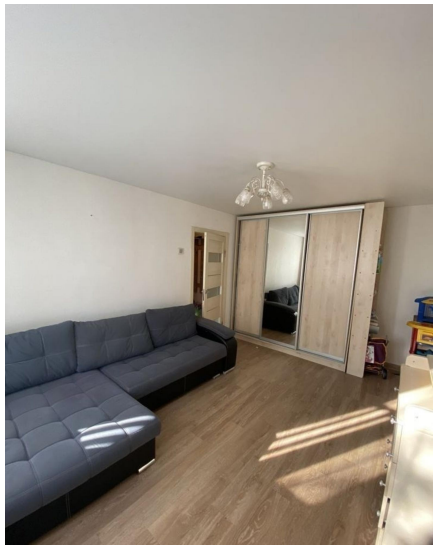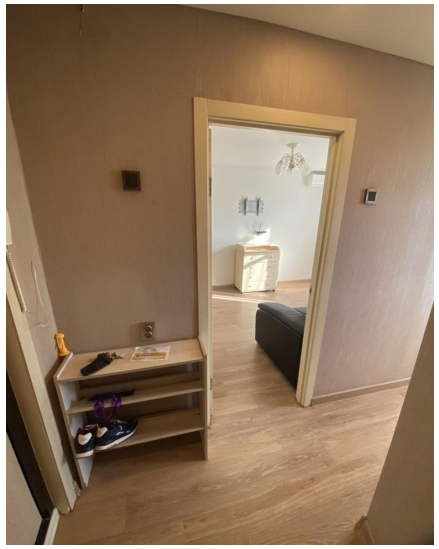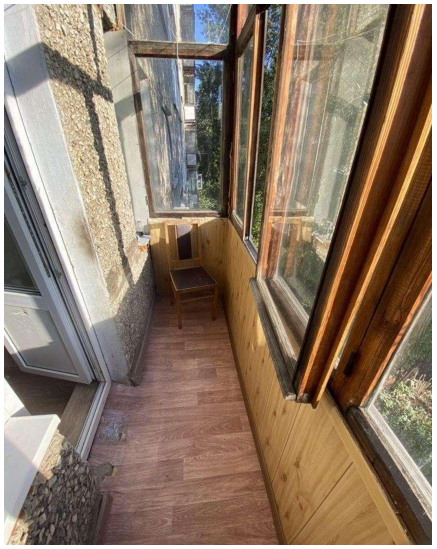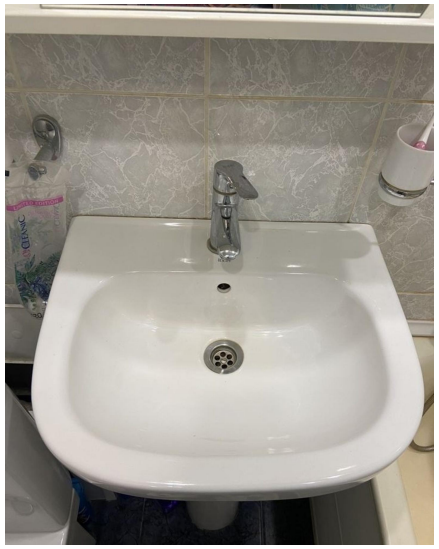
https://samara.restate.ru/obj/arenda-kvartiri-novo-sadovaya-ulica-dom-24-187438366/