Сдать квартиру за 19 000 рублей на Ново-Вокзальная улица, 211

Самарская область, Городской округ Самара, Самара, Ново-Вокзальная улица, 211

19 000 Р в месяц

32.00 $м^2$	18.00 $м^2$	7.00 $м^2$	3 из 5
Общая	Жилая	Кухня	Этаж

Ново-Вокзальная 211. В качестве арендаторов рассматриваются только лица славянской национальности. С хорошим ремонтом и бытовой техникой (кондиционер, стиральная машина, холодильник, газовая плита). Имеется шкаф-купе, который включает в себя рабочее пространство (офисный стол). Балкон. Соседи спокойные, взрослые семейные люди. В 5 мин ходьбы трамвайная и автобусная остановки.

22 с 08.07.2020, обновлен 27.08.2025

Продавец: Попова Екатерина

Телефон: +79879309441

Характеристики

Количество комнат	1	Тип дома	панельный
Этаж	3	Этажей всего	5
Состояние объекта	хорошее	Площадь жилая	18.00 кв. м
Площадь кухни	7.00 кв. м		
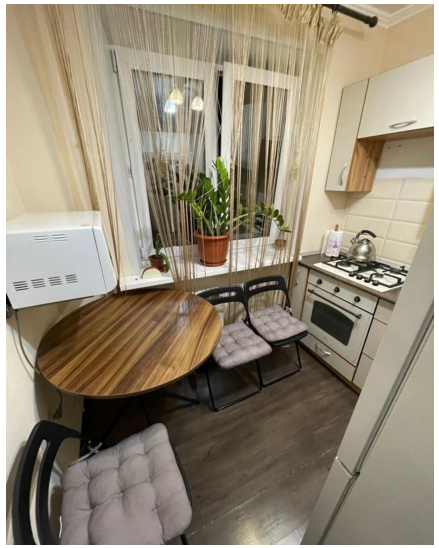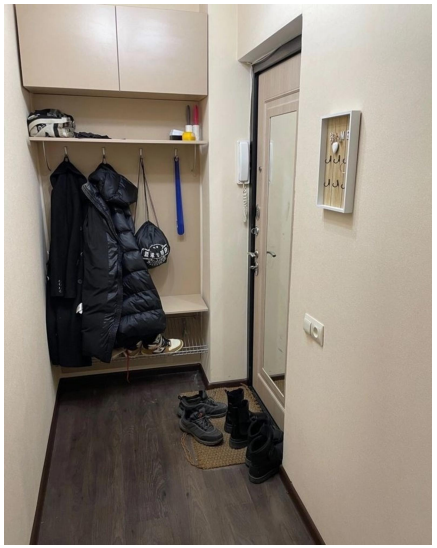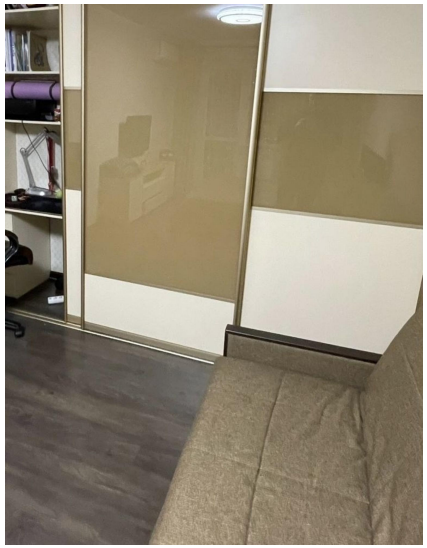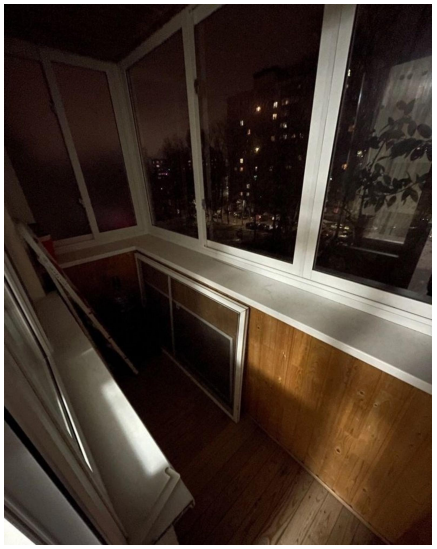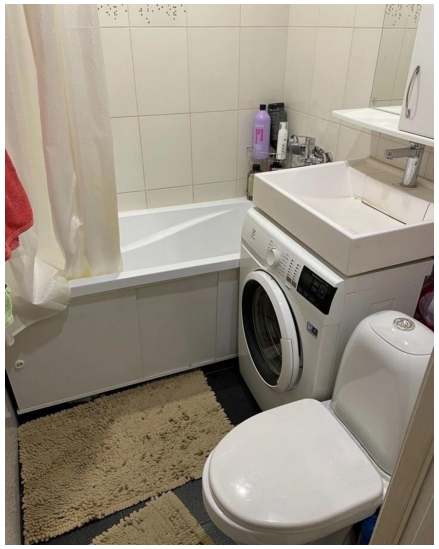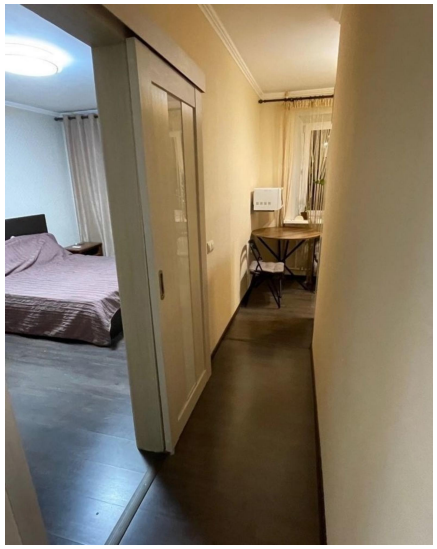
https://samara.restate.ru/obj/arenda-kvartiri-antonova-ovseenko-ulica-dom-12-187476001/