Сдать квартиру за 25 000 рублей на Ново-Садовая улица, 232

Самарская область, Городской округ Самара, Самара, Ново-Садовая улица, 232

25 000 Р в месяц

55.00 $м^2$	30.00 $м^2$	8.00 $м^2$	2 из 12
Общая	Жилая	Кухня	Этаж

2-к. квартира, 55,1 кв.м, 2/9 эт. Ново-Садовая 232/Губанова. Ищу хороших людей для сдачи на длительный срок. В квартире есть все необходимое, ремонт хороший. Промышленный район, рядом есть все необходимое(аптеки, магазины). Также рядом есть озеро и детские площадки.

18 с 08.07.2020, обновлен 24.09.2025

Продавец: Попова Екатерина

Телефон: +79879309441

Характеристики

Количество комнат	2	Тип дома	панельный
Этаж	2	Этажей всего	12
Состояние объекта	хорошее	Площадь жилая	30.00 кв. м
Площадь кухни	8.00 кв. м		
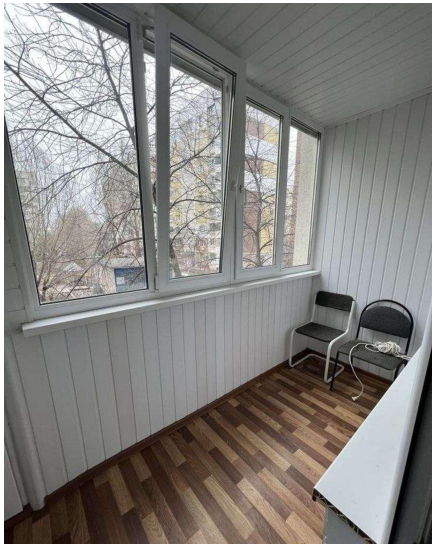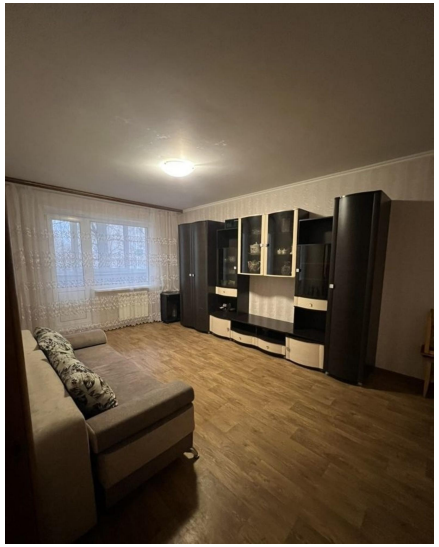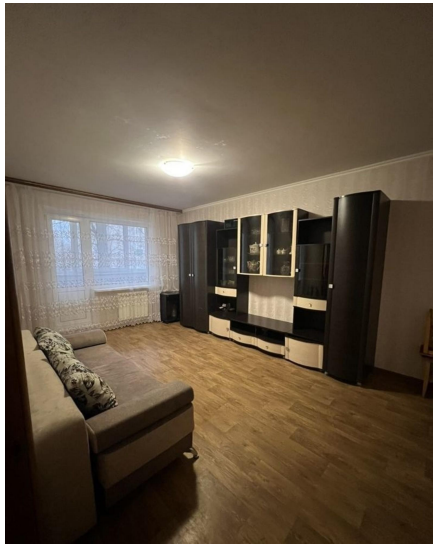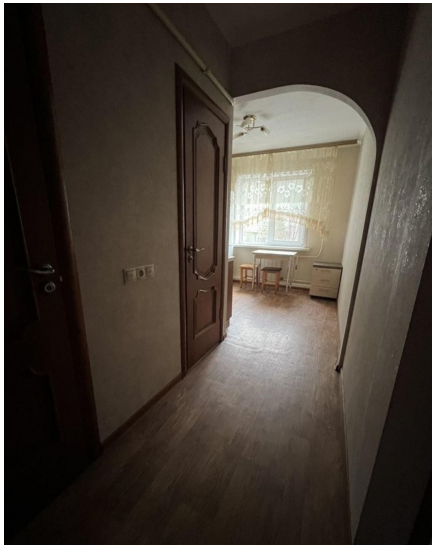
https://samara.restate.ru/obj/arenda-kvartiri-volgina-ulica-dom-121-187476002/