Сдать квартиру за 24 000 рублей на Мориса Тореза улица, 27

Самарская область, Городской округ Самара, Самара, Мориса Тореза улица, 27

Гагаринская

24 000 Р в месяц

30.00 м²	16.00 м²	5.00 м²	5 из 5
Общая	Жилая	Кухня	Этаж

1-к. 30м. 5/5. Мориса-Тореза 27. Квартира без балкона. Есть холодильник, стиральная машина, духовой шкаф, интернет кабель заведён в квартиру при желании можно подключить интернет). 16000+ свет, вода по счетчикам.

7 с 08.07.2020, обновлен 27.08.2025

Продавец: Елена

Телефон: +79608214684

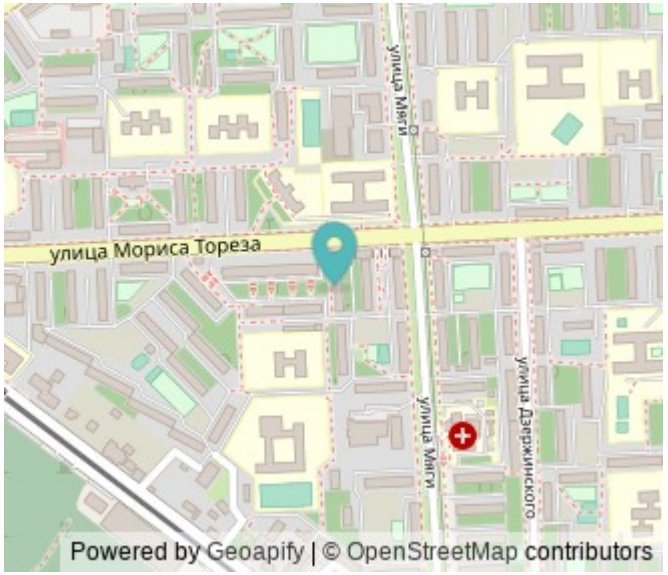

Характеристики
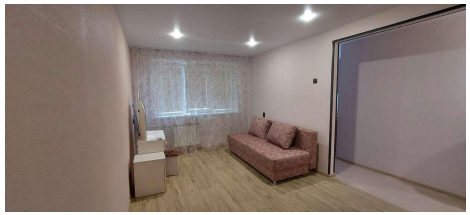
Количество комнат	1	Тип дома	панельный
Этаж	5	Этажей всего	5
Состояние объекта	хорошее	Площадь жилая	16.00 кв. м
Площадь кухни	5.00 кв. м