Сдать квартиру за 20 000 рублей на Гагарина улица, 122

Самарская область, Городской округ Самара, Самара, Гагарина улица, 122

Советская

20 000 Р в месяц

37.00 м^2	17.00 м^2	5.00 м^2	1 из 5
Общая	Жилая	Кухня	Этаж

1-к. квартира, 37 кв.м, 1/5 эт. Гагарина, 122. Ст. м. Советская. С ремонтом на длительный срок, имеется мебель и техника. В квартире не курили, животных не было. 1 высокий (над магазинами) этаж, без балкона. Окна во двор. Рядом с домом парк «Дружба», метро, автобусная остановка 1 мин.

1 с 08.07.2020, обновлен 09.07.2025

Продавец: Елена

Телефон: +79608214684

Характеристики

Количество комнат	1	Тип дома	панельный
Этаж	1	Этажей всего	5
Состояние объекта	хорошее	Площадь жилая	17.00 кв. м
Площадь кухни	5.00 кв. м		
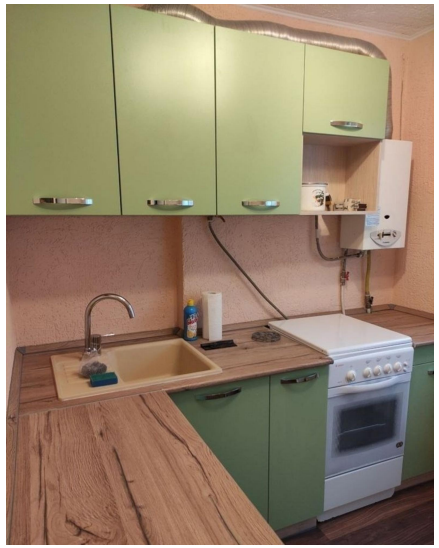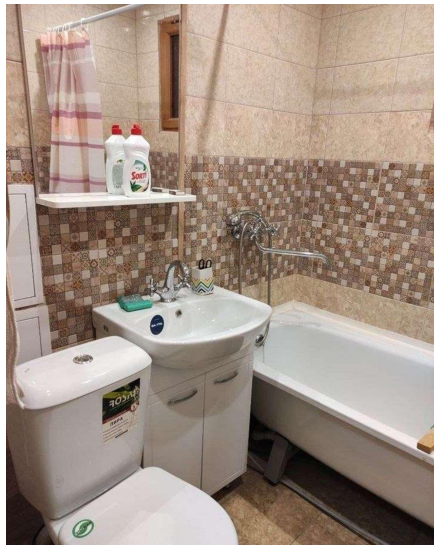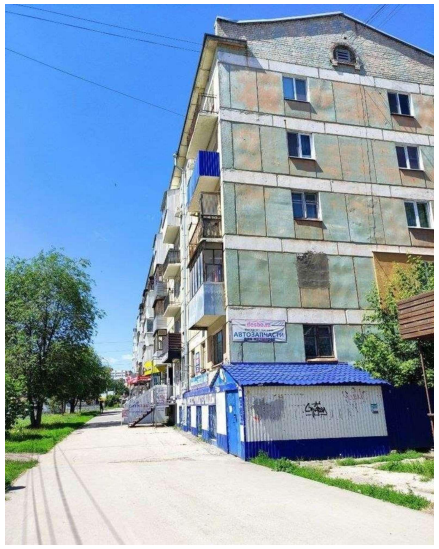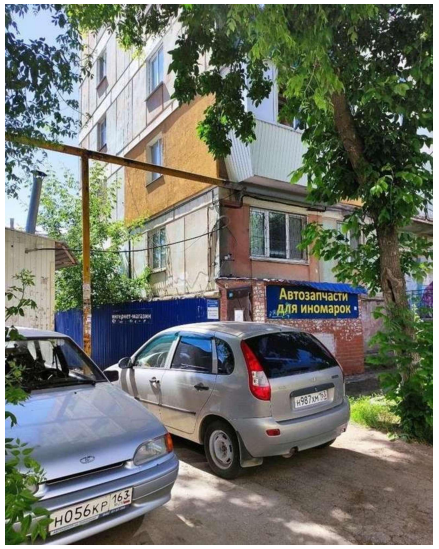
https://samara.restate.ru/obj/arenda-kvartiri-gagarina-ulica-dom-63a-187476249/