Сдать квартиру за 21 000 рублей на Тухачевского улица, 253

Самарская область, Городской округ Самара, Самара, Тухачевского улица, 253

Московская

21 000 Р в месяц

39.00 м^2	18.00 м^2	8.00 м^2	3 из 10
Общая	Жилая	Кухня	Этаж

сдается комфортабельная 1-комнатная квартира в хорошем районе. рядом магазины, остановка общественного транспорта, муниципальный рынок, в квартире после капитального ремонта ни кто не жил мебель вся новая и техника, Сан узел отделка кафель установлены счетчики на воду, в комнате два спальных места кровать двухспальная и большой диван, телевизоры с функцией SMART, в кухне вся техника необходимая для комфортного проживания, духовой шкаф, вытяжка, варочная панель, микроволновая печка, чайник, стиральная машинка, окна ПВХ, дверь-сейф, гладильная доска и утюг . Сдается на длительный срок порядочным платежеспособным людям

16 с 08.07.2020, обновлен 20.08.2025

Продавец: Елена

Телефон: +79608214684

Характеристики
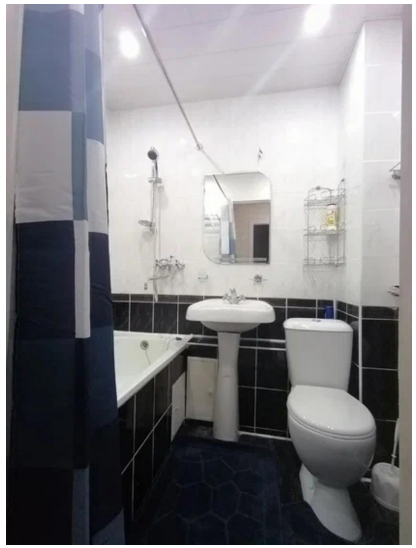
Количество комнат	1	Тип дома	кирпичный
Этаж	3	Этажей всего	10
Состояние объекта	хорошее	Санузел	совмещенный с/у
Площадь жилая	18.00 кв. м	Площадь кухни	8.00 кв. м