Сдать квартиру за 23 000 рублей на Черемшанская улица, 226

Самарская область, Городской округ Самара, Самара, Черемшанская улица, 226

Безымянка

23 000 Р в месяц

43.60 м^2	31.00 м^2	9.00 м^2	1 из 9
Общая	Жилая	Кухня	Этаж

2-комнатная квартира. 43,6м. 1/9. Черемшанская 226. На длительный срок. Некурящим. Без животных. Аккуратным! Гражданам РФ. Стиральная машина, свч печь, плита газовая, духовка. В отличном рабочем состоянии. Интернет. Большая двуспальная кровать +диван. Очень теплая и уютная квартира. Под окнами зелень-не асфальт, летом прохладно. Окна не во двор-очень тихо! Коридор-карман на двух соседей со шкафом. 23000+счетчики (газ, вода, свет, водоотведение)+мусор+интернет. Залог 10000 (возвращается в конце аренды при условии. Оплаты всех платежей и сохранности имущества).

11 с 15.07.2020, обновлен 09.07.2025

Продавец: Яна

Телефон: +79053038899

Характеристики

Количество комнат	2	Тип дома	панельный
Этаж	1	Этажей всего	9
Состояние объекта	хорошее	Площадь жилая	31.00 кв. м
Площадь кухни	9.00 кв. м		
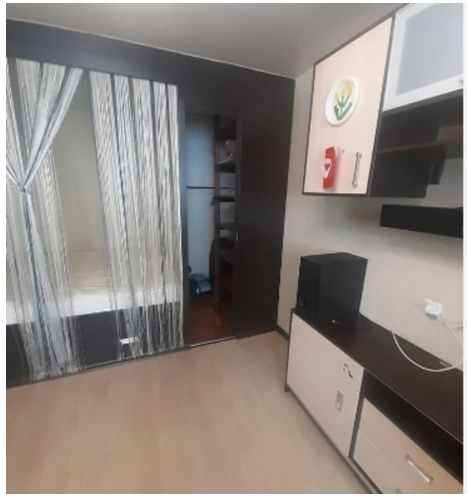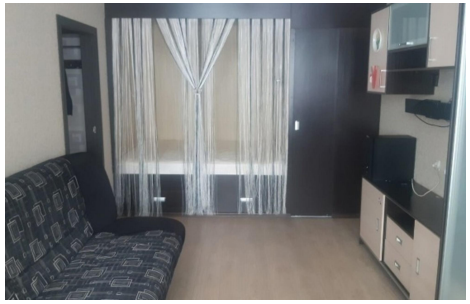
https://samara.restate.ru/obj/arenda-kvartiri-nikolaya-panova-ulica-dom-66-187506168/